



Το κέντρο προώθησης αγροτικής οικονομίας συγκροτείται από δύο κτηριακές μάζες που αφορούν το διπλό χαρακτηρισμό του. Αφενός την έρευνα και την επιμόρφωση των αγροτών και αφετέρου τον εκπαιδευτικό χαρακτήρα των μουσειακών χώρων, που απευθύνονται σε όλους.

Στο δυτικό τμήμα του κτηρίου αναπτύσσεται το συνεδριακό κέντρο, που έχει ως στόχο τη διάδοση της γνώσης και την εμπειρία της αγροτικής παραγωγής και του οποίου το δόμα διαμορφώνεται ως ένα καθιστικό μεγάλης κλίμακας με θέα προς την οδ. Θεοφράστου, και το Υφιστάμενο κτήριο του Ινστιτούτου Βιομηχανικών & Κτηνοτροφικών Φυτών Λάρισας.

Στο ανατολικό τμήμα του κτηρίου αναπτύσσονται οι κύριες λειτουργίες του κέντρου προώθησης αγροτικής οικονομίας οι οποίες αναπτύσσονται σε δύο στάθμες. Αναλυτικά περιλαμβάνουν: γραφεία καινοτομίας και επιστημονικής υποστήριξης επιχειρήσεων του αγροδιατροφικού τομέα (one Stop Desk), εργαστήρια, αρχείο.

ΚΑΤΩΦΗ ΙΣΟΓΕΙΟΥ

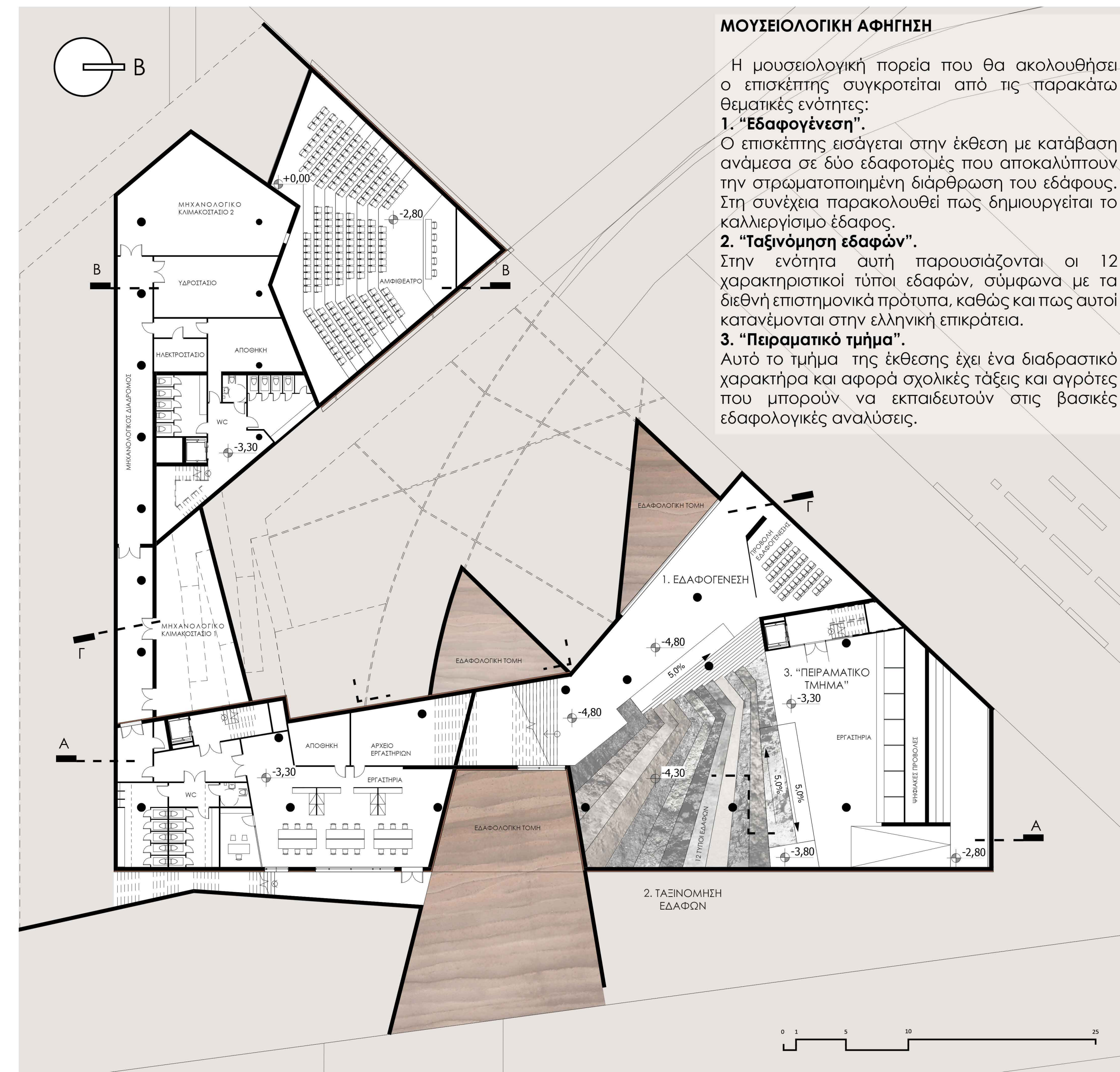

ΜΟΥΣΕΙΟΛΟΓΙΚΗ ΑΦΗΓΗΣΗ

Η μουσειολογική πορεία που θα ακολουθήσει ο επισκέπτης συγκροτείται από τις παρακάτω θεματικές ενότητες:

- 1. "Εξαφώνηση"**. Ο επισκέπτης εισάγεται στην έκθεση με κατάβαση ανάμεσα σε δύο εσαφοτόμες που αποκαλύπτουν την στρωματοποιημένη διάρθρωση του εδάφους. Στη συνέχεια παρακολουθεί πως δημιουργείται το καλλιενεργό έδαφος.
- 2. "Ταξινόμηση εδαφών"**. Στην ενότητα αυτή παρουσιάζονται οι 12 χαρακτηριστικοί τύποι εδαφών, σύμφωνα με τα διεθνή επιστημονικά πρότυπα, καθώς και πως αυτοί κατανέμονται στην ελληνική επικράτεια.
- 3. "Παραματικό τμήμα"**. Αυτό το τμήμα της έκθεσης έχει ένα διαδραστικό χαρακτήρα και αφορά σχολικές τάξεις και αγρότες που μπορούν να εκπαιδευτούν στις βασικές εδαφολογικές αναλύσεις.

ΚΑΤΩΦΗ ΥΠΟΓΕΙΟΥ

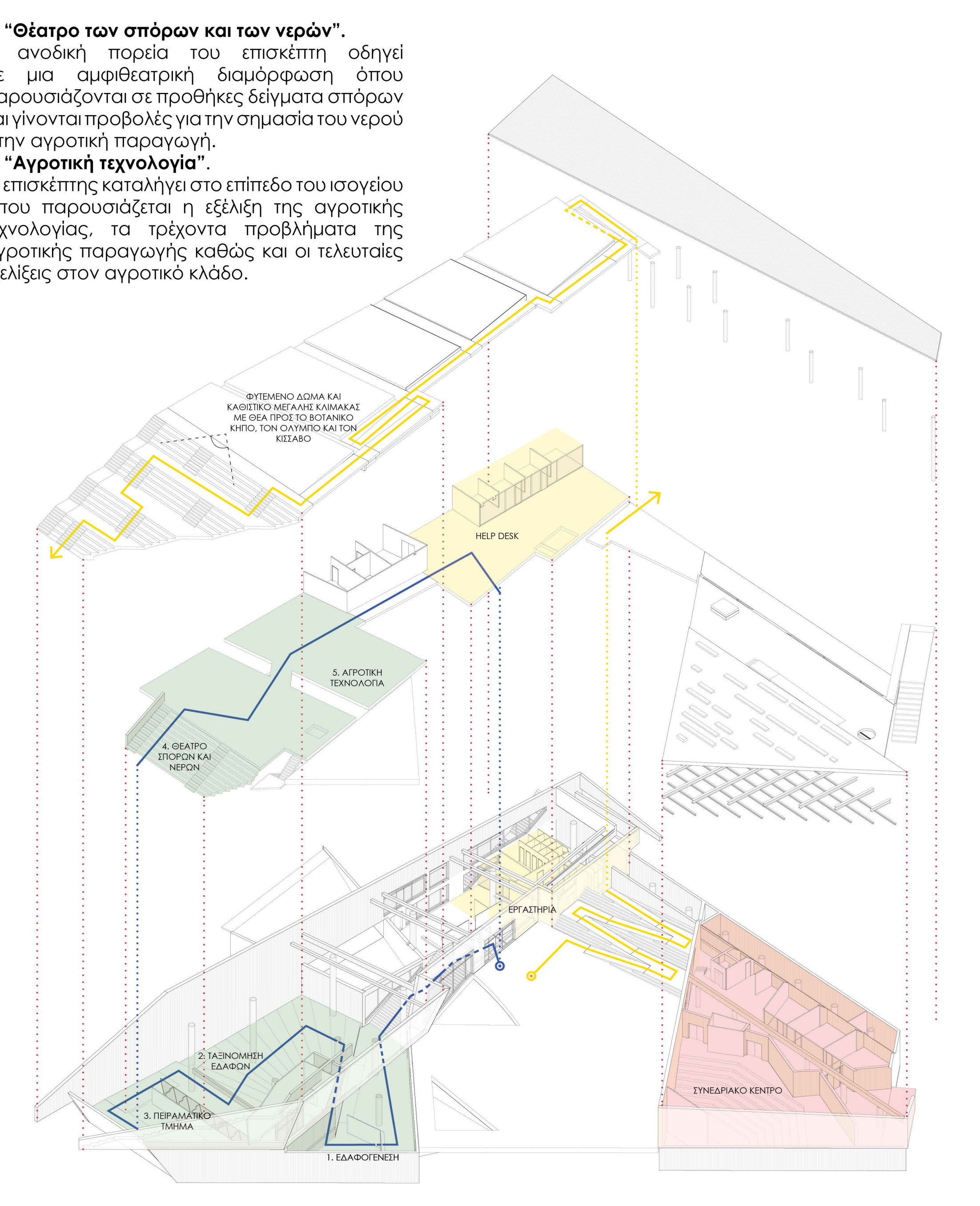

ΔΙΑΓΡΑΜΜΑΤΙΚΗ ΑΠΕΙΚΟΝΙΣΗ ΔΙΑΡΜΟΦΩΣΗΣ ΚΤΗΡΙΟΥ

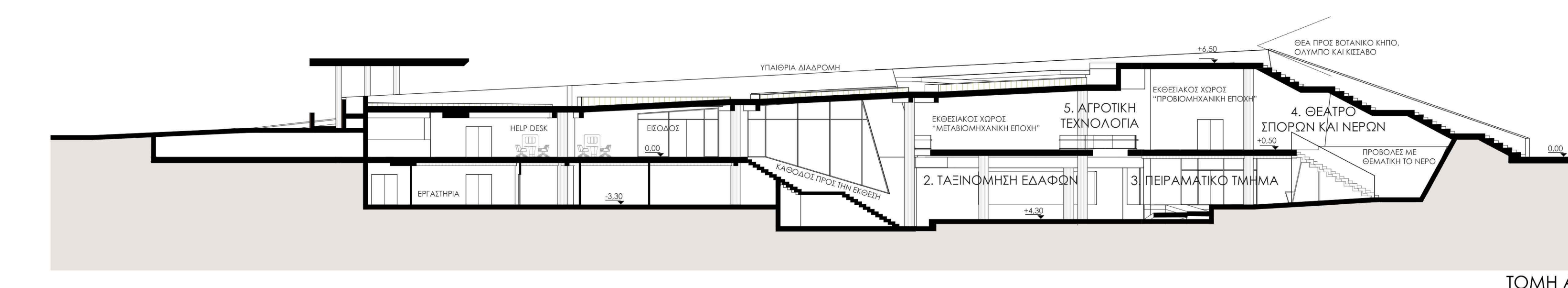

ΤΟΜΗ Α

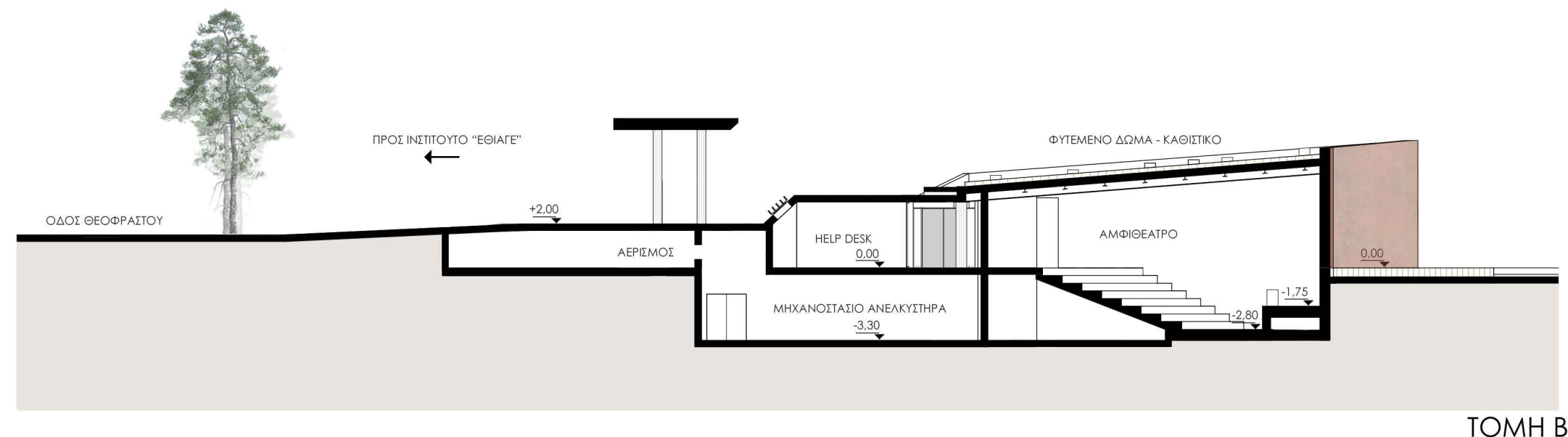

ΤΟΜΗ Β

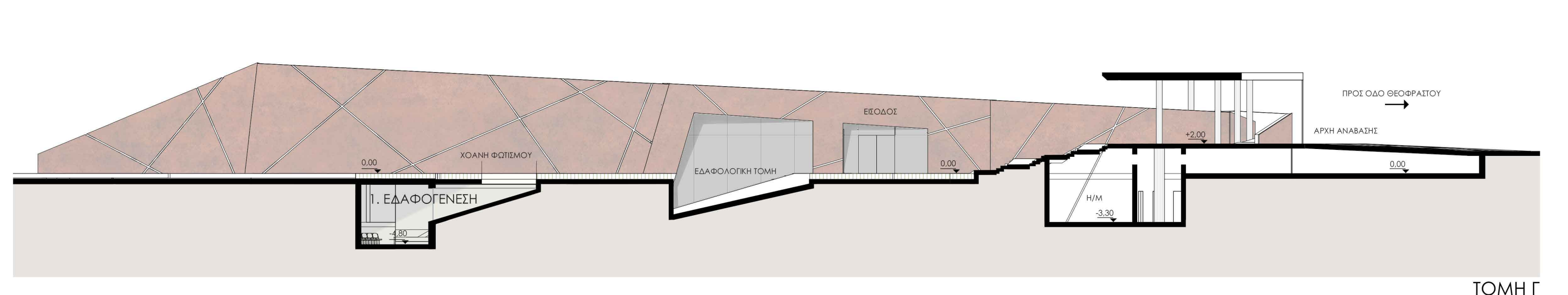

ΤΟΜΗ Γ



Θεωρείται σημαντική χερονομία η δημιουργία ενός κεντρικού υπαίθριου χώρου, μια κεντρική πλατεία αστικού τύπου που διανοίγεται προς το διαμορφωμένο τοπίο του πάρκου και λειτουργεί ως χώρος μετάβασης από το αστικό περιβάλλον στο κέντρο προώθησης αγροτικής οικονομίας και συνακόλουθα στο κέντρο περιβαλλοντικής αγωγής.

Η κεντρική πλατεία του συγκροτήματος συνδέεται με τον κεντρικό άξονα της Θεοφράστου με μια στοά που αποτελεί την αστική «απάντηση» του κτηρίου ως προς την αστική προοπτική των υψικορμών δέντρων κατά μήκος της Θεοφράστου.

Από τον χώρο της στοάς με κατάλληλες διαμορφώσεις πραγματοποιούνται τόσο η κατάβαση στο χώρο της πλατείας όσο και οι συμπληρωματικές πορείες στα δώματα των κτηριακών μαζών που μετατρέπουν τα δώματά τους σε εκτετασές είτε του δημόσιου αστικού χώρου είτε της τοπικής διαμόρφωσης ως ένα ανιβάσμα σε ένα τεχνητό λόφο θέσης και συνθεώρησης του πάρκου, της πόλης και της μακρινής θέας των Βουνοκορφών του Κισσάβου και του Ολύμπου.