



ΕΛΛΗΝΙΚΗ ΔΗΜΟΚΡΑΤΙΑ
ΔΗΜΟΣ ΛΑΡΙΣΑΙΩΝ
Δ/ΝΣΗ ΔΙΟΙΚΗΣΗΣ ΚΑΙ ΠΡΟΣΩΠΙΚΟΥ
ΤΜΗΜΑ ΥΠΟΣΤΗΡΙΞΗΣ ΠΟΛΙΤΙΚΩΝ ΟΡΓΑΝΩΝ

ΑΠΟΦΑΣΗ ΑΡΙΘ. 584
ΑΠΟ ΤΟ ΥΠ' ΑΡΙΘ. 36/2019 ΠΡΑΚΤΙΚΟ ΣΥΝΕΔΡΙΑΣΗΣ
ΤΟΥ ΔΗΜΟΤΙΚΟΥ ΣΥΜΒΟΥΛΙΟΥ ΛΑΡΙΣΑΙΩΝ

ΘΕΜΑ: Εκμίσθωση δημοτικών εκτάσεων που βρίσκονται στις Κοινότητες Μάνδρας, Κουιάδας, Λουτρού, Ραχούλας και Ελευθερών καθώς και στην 1^η Κοινότητα Λάρισας και στην Κοινότητα Γιάννουλης.

Στη Λάρισα, σήμερα 14^η του μηνός Οκτωβρίου, του έτους 2019, ημέρα Δευτέρα και ώρα 19.30 μ.μ. το Δημοτικό Συμβούλιο του Δήμου Λαρισαίων συνήλθε σε συνεδρίαση, ύστερα από τη με αρ. πρωτ. 43065/04-10-2019 πρόσκληση του Προέδρου αυτού, η οποία έγινε κατά τις διατάξεις του άρθρου 67 του Ν.3852/2010 (ΦΕΚ Α' 87), όπως αυτό αντικαταστάθηκε από το άρθρο 74 του Ν. 4555/2018 σε συνέχεια της συνεδρίασης της 10^{ης} -10-2019 που διακόπηκε λόγω υπέρβασης του ωραρίου, σύμφωνα με την παράγραφο 13 του άρθρου 6 του Κανονισμού λειτουργίας του Δημοτικού Συμβουλίου του Δήμου Λαρισαίων.

Ήταν δε παρόντες από τα μέλη του οι κ.κ: 1) Δεληγιάννης Δημήτριος, ως Πρόεδρος, 2) Αδαμόπουλος Αθανάσιος, 3) Αλεξούλης Ιωάννης, 4) Αναστασίου Μιχαήλ, 5) Ανδριτσόπουλος Ανδρέας 6) Απρίλη Αγορίτσα, 7) Αργυρόπουλος Κωνσταντίνος, 8) Βαϊούλης Κωνσταντίνος, 9) Βλαχούλης Κωνσταντίνος, 10) Βούλγαρης Σωτήριος, 11) Γαμβρούλας Νικόλαος, 12) Γιαννακόπουλος Κοσμάς, 13) Γούλας Παναγιώτης, 14) Δαούλας Θωμάς, 15) Διαμάντος Κωνσταντίνος, 16) Ζαούτσος Γεώργιος, 17) Καφφές Θεόδωρος, 18) Κρίκης Πέτρος, 19) Λώλος Αχιλλέας, 20) Μαβίδης Δημήτριος, 21) Μαμάκος Αθανάσιος, 22) Μόρας Ευάγγελος, 23) Νασιώκας Παναγιώτης, 24) Νταής Παναγιώτης, 25) Ξυνοπούλου-Θυμούλια Ελένη – Μαρίνα, 26) Παναγιώτου Ιωάννης, 27) Παπαδούλης Γεώργιος, 28) Παπαπαρίσης Απόστολος, 29) Παπαποστόλου Δημήτριος, 30) Πράπας Αντώνιος, 31) Ρεβήσιος Κωνσταντίνος, 32) Σάπκας Παναγιώτης, 33) Σούλης Γεώργιος, 34) Σταυροθεόδωρος Αχιλλέας, 35) Τάχος Δημήτριος, 36) Τερζούδης Χρήστος, 37) Τζατζάκης Φώτιος, 38) Τσακίρης Μιχαήλ και 39) Τσιλιμίγκας Χρήστος

και δεν προσήλθαν οι Δημοτικοί Σύμβουλοι: κ. 1) Γεωργάκης Δημήτριος, 2) Δρυστεύλας Αθανάσιος, 3) Καλαμπαλίκης Κωνσταντίνος, 4) Καλτσάς Νικόλαος, 5) Καμηλαράκη – Σαμαρά Μαρία, 6) Καραλαριώτου Ειρήνη, 7) Κυριτσάκας Βάιος, 8) Μπουσμπούκης Ιωάννης, 9) Ξηρομερίτης Μάριος και 10) Παπαδημητρίου Βασίλειος.

Το Δημοτικό Συμβούλιο, αφού βρέθηκε σε νόμιμη απαρτία (σε σύνολο αριθμού συμβούλων 49 παρευρίσκονταν οι 39, αποτελούντες την απόλυτη πλειοψηφία αυτού, άρθρο 96 παράγραφος 2 του ΔΚΚ (Ν. 3463/8-6-2006), δηλαδή τον αμέσως μεγαλύτερο ακέραιο του μισού του νομίμου αριθμού των μελών του Συμβουλίου), εισέρχεται στη συζήτηση των θεμάτων από τον Δήμαρχο κ. Απόστολο Καλογιάννη και δημαρχεύοντος του Αναπληρωτή Δήμαρχου κ. Γεώργιου Σούλη.

Κατά τη συζήτηση του θέματος απουσίαζε ο Δημοτικός Σύμβουλος κ. Τζατζάκης Φώτιος.

Το Δημοτικό Συμβούλιο του Δήμου Λαρισαίων μετά από συζήτηση, σχετικά με το θέμα: Εκμίσθωση δημοτικών εκτάσεων που βρίσκονται στις Κοινότητες Μάνδρας, Κοιλιάδας, Λουτρού, Ραχούλας και Ελευθερών καθώς και στην 1^η Κοινότητα Λάρισας και στην Κοινότητα Γιάννουλης και αφού έλαβε υπόψη:

1. Το άρθρο 195 του Ν. 3463/2006
2. Τα άρθρα 783 και 84 του Ν. 3852/10 όπως τροποποιήθηκαν και σχύουν
3. Τη με αρ. 2/2019 Απόφαση της Κοινότητας Μάνδρας.
4. Τη με αρ. 5/2019 Απόφαση της Κοινότητας Κοιλιάδας.
5. Τη με αρ. 3/20019 Απόφαση της Κοινότητας Λουτρού.
6. Τη με αρ. 4/2019 Απόφαση της Κοινότητας Ραχούλας.
7. Τη με αρ. 6/2019 Απόφαση της Κοινότητας Ελευθερών.
8. Τη με αρ. 5/2019 Απόφαση της 1^{ης} Κοινότητας Δήμου Λαρισαίων.
9. Τη με αρ. 3/2019 Απόφαση της Κοινότητας Γιάννουλης.
10. Τη με αρ. πρωτ. 40690/1-2019 εισήγηση της Δ/σης Οικονομικών Υπηρεσιών, Τμήμα Εσόδων, η οποία έχει ως εξής:

Ο Δήμος Λαρισαίων έχει στην αποκλειστική του κυριότητα, κατοχή και νομή τις δημοτικές εκτάσεις που βρίσκονται στις Κοινότητες Μάνδρας, Κοιλιάδας, Λουτρού, Ραχούλας και Ελευθερών καθώς και στην 1^η Κοινότητα Λάρισας και στην Κοινότητα Γιάννουλης, οι οποίες προσφέρονται για καλλιέργεια και έχουν βεβαιωθεί ως προς την θέση, τα όρια και την έκταση, όπως αποδεικνύεται από τα σχετικά τοπογραφικά σχέδια, έχουν δε ως παρακάτω:

α/α	Κοινότητα	Στρέμματα	Τοποθεσία	Είδος Καλλιέργειας	Λήξη μίσθωσης
1	Μάνδρα	50,390	Ζευγαρολίβαδο 5	ΠΟΤΙΣΤΙΚΗ	31/10/2019
2	Μάνδρα	48,365	Ζευγαρολίβαδο 6	ΠΟΤΙΣΤΙΚΗ	31/10/2019
3	Μάνδρα	48,473	Ζευγαρολίβαδο 7	ΠΟΤΙΣΤΙΚΗ	31/10/2019
4	Μάνδρα	15,424	Ζευγαρολίβαδο 8	ΠΟΤΙΣΤΙΚΗ	31/10/2019
5	Μάνδρα	44,181	Ζευγαρολίβαδο 10	ΠΟΤΙΣΤΙΚΗ	31/10/2019
6	Μάνδρα	44,441	Ζευγαρολίβαδο 11	ΠΟΤΙΣΤΙΚΗ	31/10/2019
7	Μάνδρα	38,478	Ζευγαρολίβαδο 14	ΠΟΤΙΣΤΙΚΗ	31/10/2019
8	Κοιλιάδα	277,032	Βάλτος	ΜΙΣΟ-ΜΙΣΟ	31/10/2019
9	Κοιλιάδα	306,173	Βάλτος	ΜΙΣΟ-ΜΙΣΟ	31/10/2019
10	Λουτρό	9,819	Γιαμάτσι	ΞΗΡΙΚΗ	08/12/2019
11	Ραχούλα	71,560	Κομπάλια	ΞΗΡΙΚΗ	31/10/2019
12	Ραχούλα	55,174	Λιβάδι Δ	ΠΟΤΙΣΤΙΚΗ	31/10/2019
13	Ελευθερές	56,231	Ριζό Ε2	ΞΗΡΙΚΗ	31/10/2019
14	Ελευθερές	56,432	Σκοτωμένα-ανατολικό	ΞΗΡΙΚΗ	31/10/2019
15	Ελευθερές	56,432	Σκοτωμένα-δυτικό	ΞΗΡΙΚΗ	31/10/2019
16	1 ^η Κοινότητα Λάρισας	18,627	Κιόσκι	ΠΟΤΙΣΤΙΚΗ	31/10/2019
17	Κοινότητα Γιάννουλης	47,874	Έγρη Μπούτζακ	ΞΗΡΙΚΗ	31/10/2019

Επειδή οι μισθώσεις των παραπάνω δημοτικών εκτάσεων λήγουν τις ημερομηνίες, όπως αυτές ειδικότερα εμφανίζονται παραπάνω, το Δημοτικό Συμβούλιο καλείται να αποφασίσει για την εκ νέου εκμίσθωσή τους, βάσει των διατάξεων του άρθρου 195 του Ν. 3463/2006, που ορίζουν ότι: «η καλλιεργήσιμη γη του Δήμου ή της Κοινότητας, που περιλαμβάνεται στη δημοτική ή κοινοτική

περιφέρεια, αφού βεβαιωθεί ως προς τη θέση, τα όρια και την έκταση, εκμισθώνεται ολόκληρη ή σε τμήματα, με δημοπρασία, που γίνεται ύστερα από απόφαση του δημοτικού ή κοινοτικού συμβουλίου, ανάμεσα σε δημότες κατοίκους του Δήμου ή της Κοινότητας που έχει την κυριότητα της γης, εφόσον στην απόφαση βεβαιώνεται ότι η έκταση δεν είναι απαραίτητη για τις ανάγκες της τοπικής κτηνοτροφίας» και στη συνέχεια να παραπέμψει το θέμα στην Οικονομική Επιτροπή, σε εφαρμογή των διατάξεων του άρθρου 72 του Ν. 3852/2010, όπως τροποποιήθηκαν και ισχύουν, η οποία θα καταρτίσει τους όρους, θα συντάξει τη διακήρυξη, θα διεξάγει και κατακυρώσει τα αποτελέσματα των δημοπρασιών, βάσει του Π.Δ. 270/81.

Τα Συμβούλια των Κοινοτήτων Μάνδρας, Κοιλιάδας, Λουτρού, Ραχούλας και Ελευθερών καθώς και της 1^{ης} Κοινότητας Λάρισας και της Κοινότητας Γιάννουλης, με τις υπ' αριθμ. 2/2019, 5/2019, 3/2019, 4/2019, 6/2019, 5/2019 και 5/2019 αποφάσεις τους αντίστοιχα, βεβαιώνουν ότι οι δημοτικές αυτές εκτάσεις δεν είναι απαραίτητες για τις ανάγκες της τοπικής κτηνοτροφίας, σε εφαρμογή των διατάξεων των άρθρων 83 & 84 του Ν. 3852/2010, όπως τροποποιήθηκαν και ισχύουν και του άρθρου 195 του Ν. 3463/2006.

Επισημαίνεται, ότι στην υπ' αριθμ. 5/2019 απόφαση του Συμβουλίου της Κοινότητας Κοιλιάδας, αναφέρεται ρητά ότι η εκμίσθωση των δημοτικών αγροτεμαχίων στη θέση «Βάλτος», έκτασης 277,032 στρεμ. και 306,173 στρεμ. δύναται να διακοπεί πριν τη λήξη της σύμβασης και χωρίς αποζημίωση από την πλευρά του Δήμου, λόγω της ενάρξεως εργασιών για την κατασκευή του ταμιευτήρα στο προσεχές διάστημα.

11. Την τοποθέτηση της Αντιδημάρχου Δημοτικών Ενοτήτων Γιάννουλης, Κοιλιάδας και Αγροτικής Ανάπτυξης κας Αγορίτσας Απρίλη ότι η δημοτική έκταση των 55,174 στρεμμάτων στη Ραχούλα - Λιβάδι Δ είναι ΞΕΡΙΚΗ και όχι ΠΟΤΙΣΤΙΚΗ.

12. Τη δήλωση των Δημοτικών Συμβούλων κ. Κρίκη Πέτρου, Παναγιώτου Ιωάννη και Παπαδούλη Γεωργίου ότι ψηφίζουν ΛΕΥΚΟ.

ΑΠΟΦΑΣΙΣΕ ΟΜΟΦΩΝΑ

Εγκρίνει την εκμίσθωση των δημοτικών εκτάσεων που βρίσκονται στις Κοινότητες Μάνδρας, Κοιλιάδας, Λουτρού, Ραχούλας και Ελευθερών καθώς και στην 1^η Κοινότητα Λάρισας και στην Κοινότητα Γιάννουλης, οι οποίες προσφέρονται για καλλιέργεια και έχουν βεβαιωθεί ως προς την θέση, τα όρια και την έκταση, όπως αποδεικνύεται από τα σχετικά τοπογραφικά σχέδια, έχουν δε ως παρακάτω:

α/α	Κοινότητα	Στρέμματα	Τοποθεσία	Είδος Καλλιέργειας	Λήξη μίσθωσης
1	Μάνδρα	50,390	Ζευγαρολίβαδο 5	ΠΟΤΙΣΤΙΚΗ	31/10/2019
2	Μάνδρα	48,365	Ζευγαρολίβαδο 6	ΠΟΤΙΣΤΙΚΗ	31/10/2019
3	Μάνδρα	48,473	Ζευγαρολίβαδο 7	ΠΟΤΙΣΤΙΚΗ	31/10/2019
4	Μάνδρα	15,424	Ζευγαρολίβαδο 8	ΠΟΤΙΣΤΙΚΗ	31/10/2019
5	Μάνδρα	44,181	Ζευγαρολίβαδο 10	ΠΟΤΙΣΤΙΚΗ	31/10/2019
6	Μάνδρα	44,441	Ζευγαρολίβαδο 11	ΠΟΤΙΣΤΙΚΗ	31/10/2019
7	Μάνδρα	38,478	Ζευγαρολίβαδο 14	ΠΟΤΙΣΤΙΚΗ	31/10/2019
8	Κοιλιάδα	277,032	Βάλτος	ΜΙΣΟ-ΜΙΣΟ	31/10/2019
9	Κοιλιάδα	306,173	Βάλτος	ΜΙΣΟ-ΜΙΣΟ	31/10/2019
10	Λουτρό	9,819	Γιαμάτσι	ΞΗΡΙΚΗ	08/12/2019
11	Ραχούλα	71,560	Κομφάλια	ΞΗΡΙΚΗ	31/10/2019
12	Ραχούλα	55,174	Λιβάδι Δ	ΞΗΡΙΚΗ	31/10/2019

13	Ελευθερές	56,231	Ριζό Ε2	ΞΗΡΙΚΗ	31/10/2019
14	Ελευθερές	56,432	Σκοτωμένα-ανατολικό	ΞΗΡΙΚΗ	31/10/2019
15	Ελευθερές	56,432	Σκοτωμένα-δυτικό	ΞΗΡΙΚΗ	31/10/2019
16	1 ^η Κοινότητα Λάρισας	18,627	Κιόσκι	ΠΟΤΙΣΤΙΚΗ	31/10/2019
17	Κοινότητα Γιάννουλης	47,874	Έγρη Μπούτζακ	ΞΗΡΙΚΗ	31/10/2019

Η εκμίσθωση των δημοτικών αγροτεμαχίων στη θέση «Βάλτος», έκτασης 277,032 στρεμ. και 306,173 στρεμ. δύναται να διακοπεί πριν τη λήξη της σύμβασης και χωρίς αποζημίωση από την πλευρά του Δήμου λόγω της ενάρξεως εργασιών για την κατασκευή του ταμιευτήρα στο προσεχές διάστημα, όπως ρητά αναφέρεται στην υπ' αριθμ. 5/2019 απόφαση του Συμβουλίου της Κοινότητας Κοιλιάδας, για δε τα υπόλοιπα δύναται να διακοπεί μελλοντικά λόγω άλλης αξιοποίησής τους, σεβόμενοι την τρέχουσα καλλιεργητική περίοδο του μισθωτή.

Η Οικονομική Επιτροπή, σε εφαρμογή των διατάξεων του άρθρου 72 του Ν. 3852/2010, όπως τροποποιήθηκαν και ισχύουν, η οποία θα καταρτίσει τους όρους, θα συντάξει τη διακήρυξη, θα διεξάγει και κατακυρώσει τα αποτελέσματα των δημοπρασιών, βάσει του Π.Δ. 270/81.

Το παρόν συντάχθηκε αναγνώσθηκε και αφού βεβαιώθηκε υπογράφεται όπως παρακάτω.

ΤΟ ΔΗΜΟΤΙΚΟ ΣΥΜΒΟΥΛΙΟ

Ο ΠΡΟΕΔΡΟΣ

Ο ΓΡΑΜΜΑΤΕΑΣ

ΤΑ ΜΕΛΗ

ΔΕΛΗΓΙΑΝΝΗΣ ΔΗΜΗΤΡΙΟΣ

ΝΑΣΙΩΚΑΣ ΠΑΝΑΓΙΩΤΗΣ

ΔΗΜΟΣ ΛΑΡΙΣΑΙΩΝ
MUNICIPALITY OF LARISSA



ΕΛΛΗΝΙΚΗ ΔΗΜΟΚΡΑΤΙΑ
ΔΗΜΟΣ ΛΑΡΙΣΑΙΩΝ
ΔΙΕΥΘΥΝΣΗ ΠΟΛΕΟΔΟΜΙΑΣ
ΤΜΗΜΑ ΤΟΠΟΓΡΑΦΙΚΩΝ ΚΑΙ ΠΟΛΕΟΔΟΜΙΚΩΝ
ΕΦΑΡΜΟΓΩΝ

ΕΡΓΟ: ΤΟΠΟΓΡΑΦΙΚΗ ΑΠΟΤΥΠΩΣΗ ΥΦΙΣΤΑΜΕΝΗΣ
ΚΑΤΑΣΤΑΣΗΣ ΑΓΡΟΤΕΜΑΧΙΟΥ

ΘΕΣΗ: "ΖΕΥΓΑΡΟΛΙΒΑΔΟ 5" ΚΤΗΜΑΤΙΚΗΣ ΠΕΡΙΦΕΡΕΙΑΣ ΜΑΝΔΡΑΣ,
ΔΗΜΟΤΙΚΗΣ ΕΝΟΤΗΤΑΣ ΚΟΙΛΑΔΟΣ, ΔΗΜΟΥ ΛΑΡΙΣΑΙΩΝ

ΙΔΙΟΚΤΗΤΗΣ: ΤΟΠΙΚΗ ΚΟΙΝΟΤΗΤΑ ΜΑΝΔΡΑΣ
ΔΗΜΟΥ ΛΑΡΙΣΑΙΩΝ

ΘΕΜΑ ΣΧΕΔΙΟΥ: ΤΟΠΟΓΡΑΦΙΚΟ
ΔΙΑΓΡΑΜΜΑ

ΑΡΙΘΜΟΣ
ΣΧΕΔΙΟΥ
01

ΚΛΙΜΑΚΑ
1:2000

ΧΡΟΝΟΣ ΜΕΛΕΤΗΣ : ΙΟΥΝΙΟΣ 2014

Ο ΣΥΝΤΑΞΑΣ

ΡΟΥΠΑΚΙΑΣ ΧΡΗΣΤΟΣ
ΑΓΡ. ΤΟΠΟΓΡΑΦΟΣ ΜΗΧΑΝΙΚΟΣ ΜΕ Ε' ΒΑΘΜΟ

Ο ΠΡΟΪΣΤΑΜΕΝΟΣ
ΤΟΥ ΤΜΗΜΑΤΟΣ ΤΟΠΟΓΡΑΦΙΚΩΝ
ΚΑΙ ΠΟΛΕΟΔΟΜΙΚΩΝ ΕΦΑΡΜΟΓΩΝ

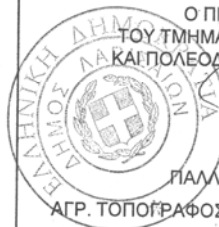

ΠΑΛΛΑΣ ΠΑΝΑΓΙΩΤΗΣ

ΑΓΡ. ΤΟΠΟΓΡΑΦΟΣ ΜΗΧΑΝΙΚΟΣ ΜΕ Β' ΒΑΘΜΟ

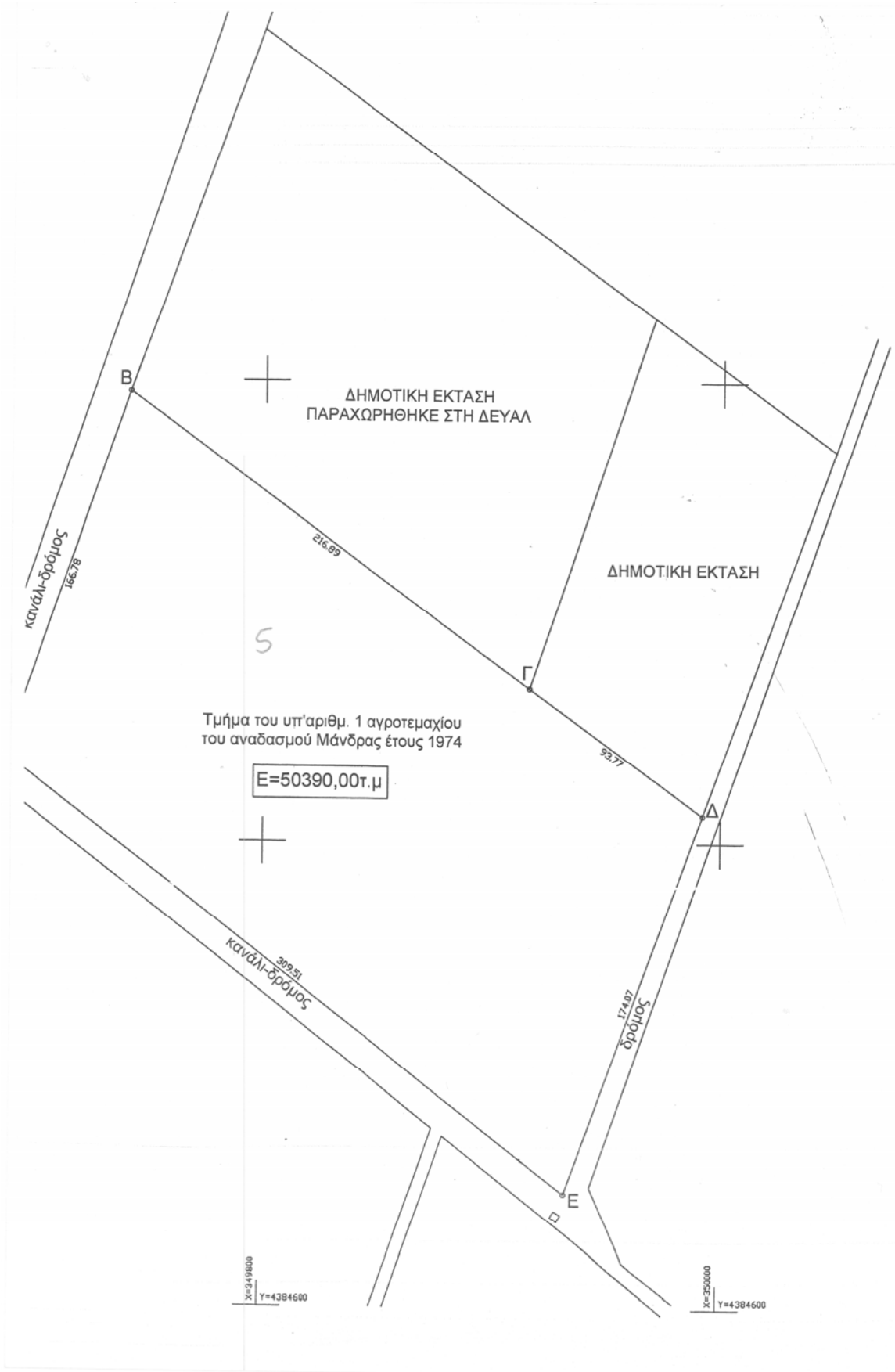

ΕΡΓΟΔΟΤΗΣ :

2

ΕΡΓΟ :

ΟΡΙΟΘΕΤΗΣΗ ΔΗΜΟΤΙΚΗΣ
ΕΚΤΑΣΗΣ

ΘΕΣΗ :

Δ.Δ. ΜΑΝΔΡΑΣ Δ.ΛΑΡΙΣΑΣ
ΘΕΣΗ ΖΕΥΓΑΡΟΛΙΒΑΔΟ

ΜΕΛΕΤΗΤΗΣ :

ΜΙΧΑΗΛ ΜΑΝΩΛΑΚΗΣ

ΘΕΜΑ ΣΧΕΔΙΟΥ :

ΤΟΠΟΓΡΑΦΙΚΟ ΔΙΑΓΡΑΜΜΑ

ΑΡΙΘΜΟΣ ΣΧΕΔΙΟΥ

T

ΚΛΙΜΑΚΑ

1:2000

ΧΡΟΝΟΣ ΜΕΛΕΤΗΣ

ΙΟΥΛΙΟΣ 2011

ΘΕΣΗ ΣΦΡΑΓΙΔΑΣ

ΜΑΝΩΛΑΚΗΣ Π. ΜΙΧΑΗΛ
ΤΟΠΟΓΡΑΦΟΣ ΜΗΧΙΚΟΣ Τ.Ε.
ΚΟΥΤΣΟΧΕΡΟ ΛΑΡΙΣΑΣ
ΤΗΛ. 2410-821325 - ΚΙΝΗΤ. 6945-859502
Α.Φ.Μ. 115270048 Γ. ΔΟΥ ΛΑΡΙΣΑΣ

ΘΕΩΡΗΣΕΙΣ

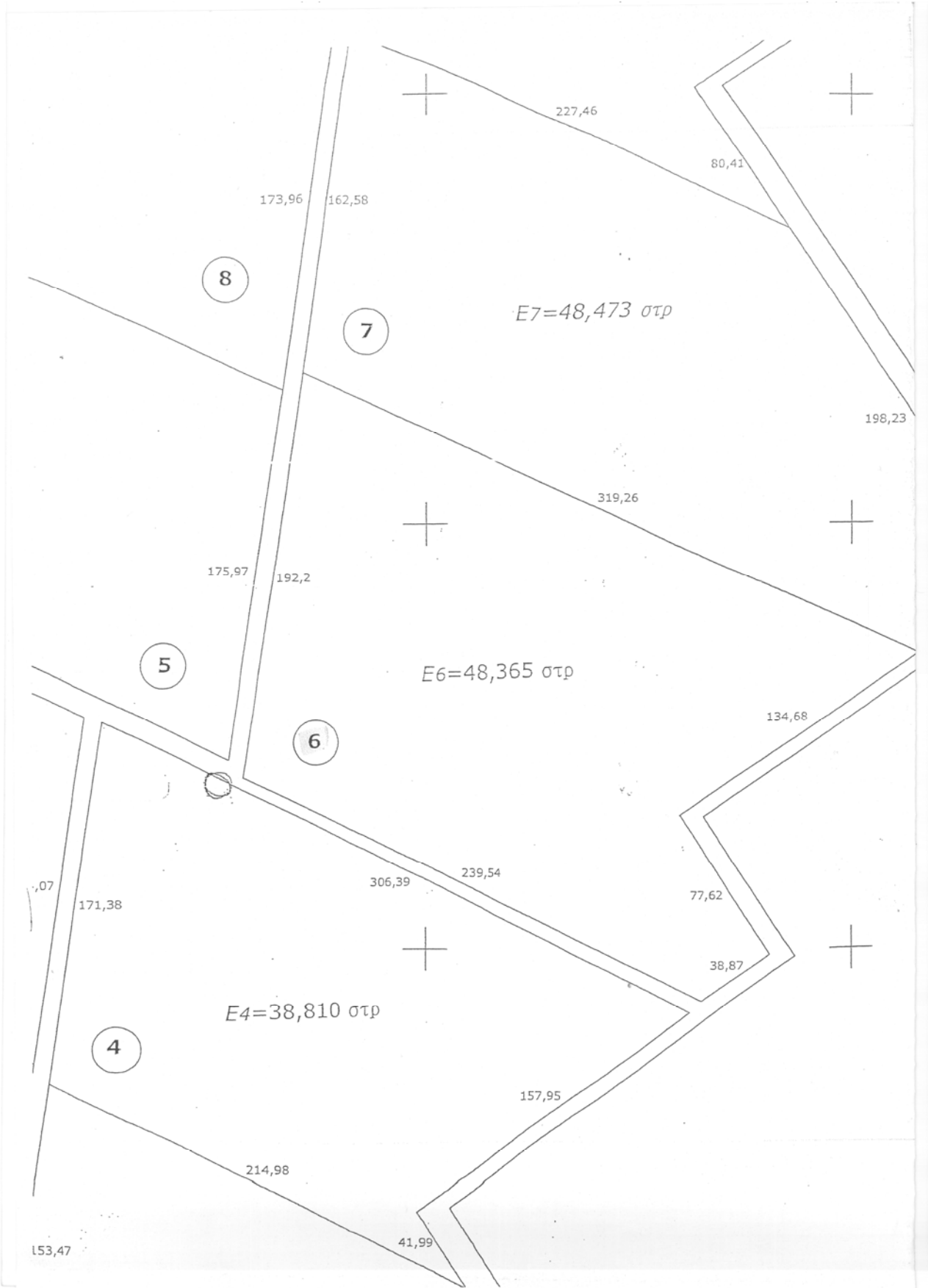

ΕΡΓΟΔΟΤΗΣ :

3

ΕΡΓΟ :

ΟΡΙΟΘΕΤΗΣΗ ΔΗΜΟΤΙΚΗΣ
ΕΚΤΑΣΗΣ

ΘΕΣΗ :

Δ.Δ. ΜΑΝΔΡΑΣ Δ.ΛΑΡΙΣΑΣ
ΘΕΣΗ ΖΕΥΓΑΡΟΛΙΒΑΔΟ

ΜΕΛΕΤΗΤΗΣ :

ΜΙΧΑΗΛ ΜΑΝΩΛΑΚΗΣ

ΘΕΜΑ ΣΧΕΔΙΟΥ :

ΑΡΙΘΜΟΣ ΣΧΕΔΙΟΥ

ΤΟΠΟΓΡΑΦΙΚΟ ΔΙΑΓΡΑΜΜΑ

T

ΚΛΙΜΑΚΑ

1:2000

ΧΡΟΝΟΣ ΜΕΛΕΤΗΣ

ΙΟΥΛΙΟΣ 2011

ΘΕΣΗ ΣΦΡΑΓΙΔΑΣ

ΘΕΩΡΗΣΕΙΣ

ΜΑΝΩΛΑΚΗΣ Γ. ΜΙΧΑΗΛ
ΤΟΠΟΓΡΑΦΟΣ ΜΗΧ/ΚΟΣ Τ.Ε.
ΚΟΥΤΣΟΧΕΡΟ ΛΑΡΙΣΑΣ
ΤΗΛ. 2410-821325 - ΚΙΝΗΤ. 6945-859502
Α.Φ.Μ. 115270048 Γ. ΔΟΥ ΛΑΡΙΣΑΣ

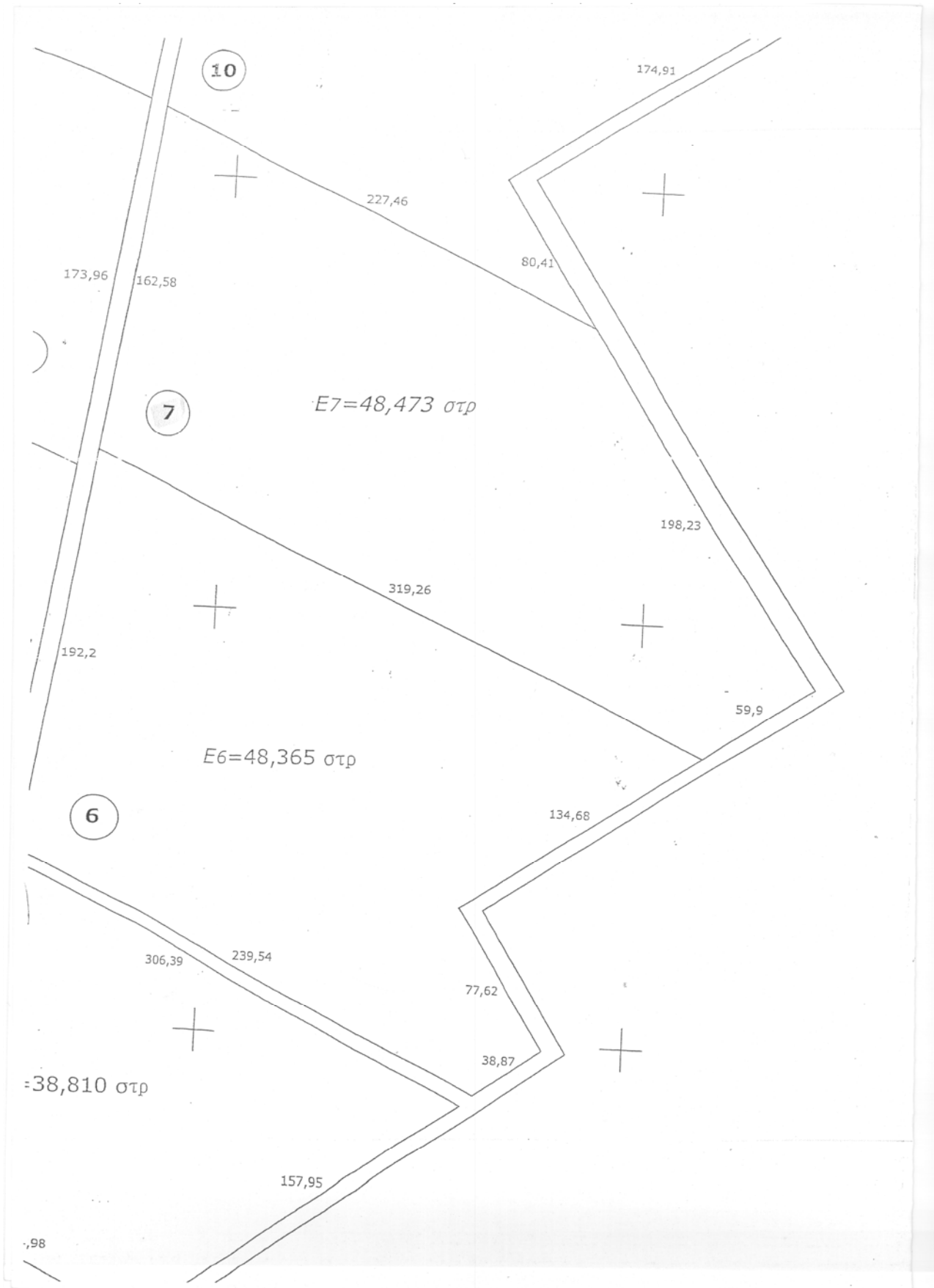



ΕΛΛΗΝΙΚΗ ΔΗΜΟΚΡΑΤΙΑ
ΔΗΜΟΣ ΛΑΡΙΣΑΙΩΝ
ΔΙΕΥΘΥΝΣΗ ΠΟΛΕΟΔΟΜΙΑΣ
ΤΜΗΜΑ ΤΟΠΟΓΡΑΦΙΚΩΝ ΚΑΙ ΠΟΛΕΟΔΟΜΙΚΩΝ
ΕΦΑΡΜΟΓΩΝ

4

ΕΡΓΟ: ΤΟΠΟΓΡΑΦΙΚΗ ΑΠΟΤΥΠΩΣΗ ΥΦΙΣΤΑΜΕΝΗΣ
ΚΑΤΑΣΤΑΣΗΣ ΑΓΡΟΤΕΜΑΧΙΟΥ

ΘΕΣΗ: "ΖΕΥΓΑΡΟΛΙΒΑΔΟ 8" ΚΤΗΜΑΤΙΚΗΣ ΠΕΡΙΦΕΡΕΙΑΣ ΜΑΝΔΡΑΣ,
ΔΗΜΟΤΙΚΗΣ ΕΝΟΤΗΤΑΣ ΚΟΙΛΑΔΟΣ, ΔΗΜΟΥ ΛΑΡΙΣΑΙΩΝ

ΙΔΙΟΚΤΗΤΗΣ: ΤΟΠΙΚΗ ΚΟΙΝΟΤΗΤΑ ΜΑΝΔΡΑΣ
ΔΗΜΟΥ ΛΑΡΙΣΑΙΩΝ

ΘΕΜΑ ΣΧΕΔΙΟΥ: ΤΟΠΟΓΡΑΦΙΚΟ
ΔΙΑΓΡΑΜΜΑ

ΑΡΙΘΜΟΣ
ΣΧΕΔΙΟΥ
01

ΚΛΙΜΑΚΑ
1:2000

ΧΡΟΝΟΣ ΜΕΛΕΤΗΣ : ΙΟΥΝΙΟΣ 2014

Ο ΣΥΝΤΑΞΑΣ

ΡΟΥΠΑΚΙΑΣ ΧΡΗΣΤΟΣ
ΑΓΡ. ΤΟΠΟΓΡΑΦΟΣ ΜΗΧΑΝΙΚΟΣ ΜΕ Ε' ΒΑΘΜΟ



Ο ΠΡΟΪΣΤΑΜΕΝΟΣ
ΤΟΥ ΤΜΗΜΑΤΟΣ ΤΟΠΟΓΡΑΦΙΚΩΝ
ΚΑΙ ΠΟΛΕΟΔΟΜΙΚΩΝ ΕΦΑΡΜΟΓΩΝ

ΠΑΛΛΑΣ ΠΑΝΑΓΙΩΤΗΣ
ΑΓΡ. ΤΟΠΟΓΡΑΦΟΣ ΜΗΧΑΝΙΚΟΣ ΜΕ Β' ΒΑΘΜΟ

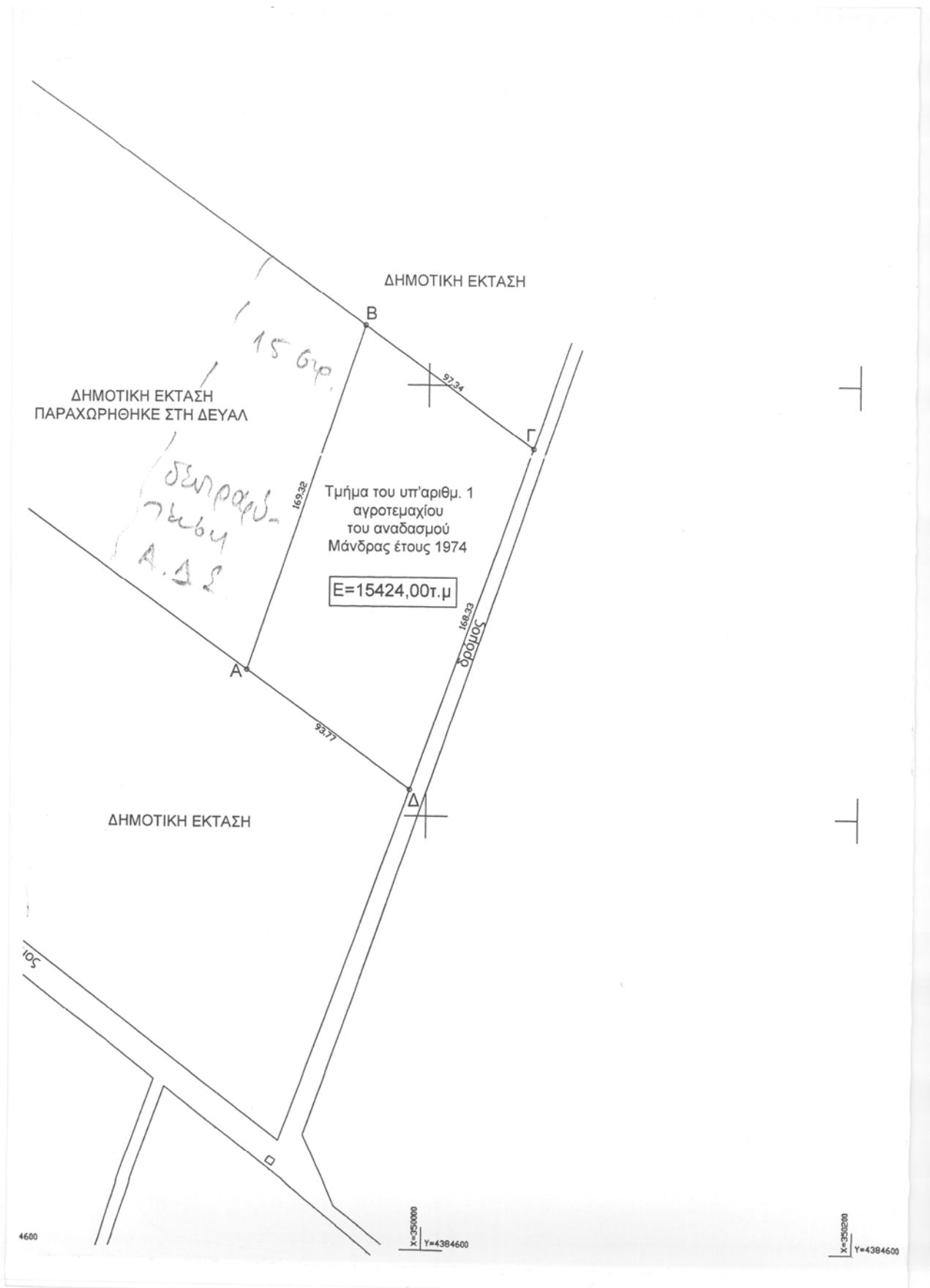

ΕΡΓΟΔΟΤΗΣ :

5

ΕΡΓΟ :

ΟΡΙΟΘΕΤΗΣΗ ΔΗΜΟΤΙΚΗΣ
ΕΚΤΑΣΗΣ

ΘΕΣΗ :

Δ.Δ. ΜΑΝΔΡΑΣ Δ.ΛΑΡΙΣΑΣ
ΘΕΣΗ ΖΕΥΓΑΡΟΛΙΒΑΔΟ

ΜΕΛΕΤΗΤΗΣ :

ΜΙΧΑΗΛ ΜΑΝΩΛΑΚΗΣ

ΘΕΜΑ ΣΧΕΔΙΟΥ :

ΤΟΠΟΓΡΑΦΙΚΟ ΔΙΑΓΡΑΜΜΑ

ΑΡΙΘΜΟΣ ΣΧΕΔΙΟΥ

T

ΚΛΙΜΑΚΑ

1:2000

ΧΡΟΝΟΣ ΜΕΛΕΤΗΣ

ΙΟΥΛΙΟΣ 2011

ΘΕΣΗ ΣΦΡΑΓΙΔΑΣ

ΜΑΝΩΛΑΚΗΣ Γ. ΜΙΧΑΗΛ
ΤΟΠΟΓΡΑΦΟΣ ΜΗΧ/ΚΟΣ Τ.Ε.
ΚΟΥΤΣΟΧΕΡΟ ΛΑΡΙΣΑΣ
ΤΗΛ. 2410-821325 - ΚΙΝ. 6945-859502
Α.Φ.Μ. 115270048 Γ. ΔΟΥ ΛΑΡΙΣΑΣ

ΘΕΩΡΗΣΕΙΣ

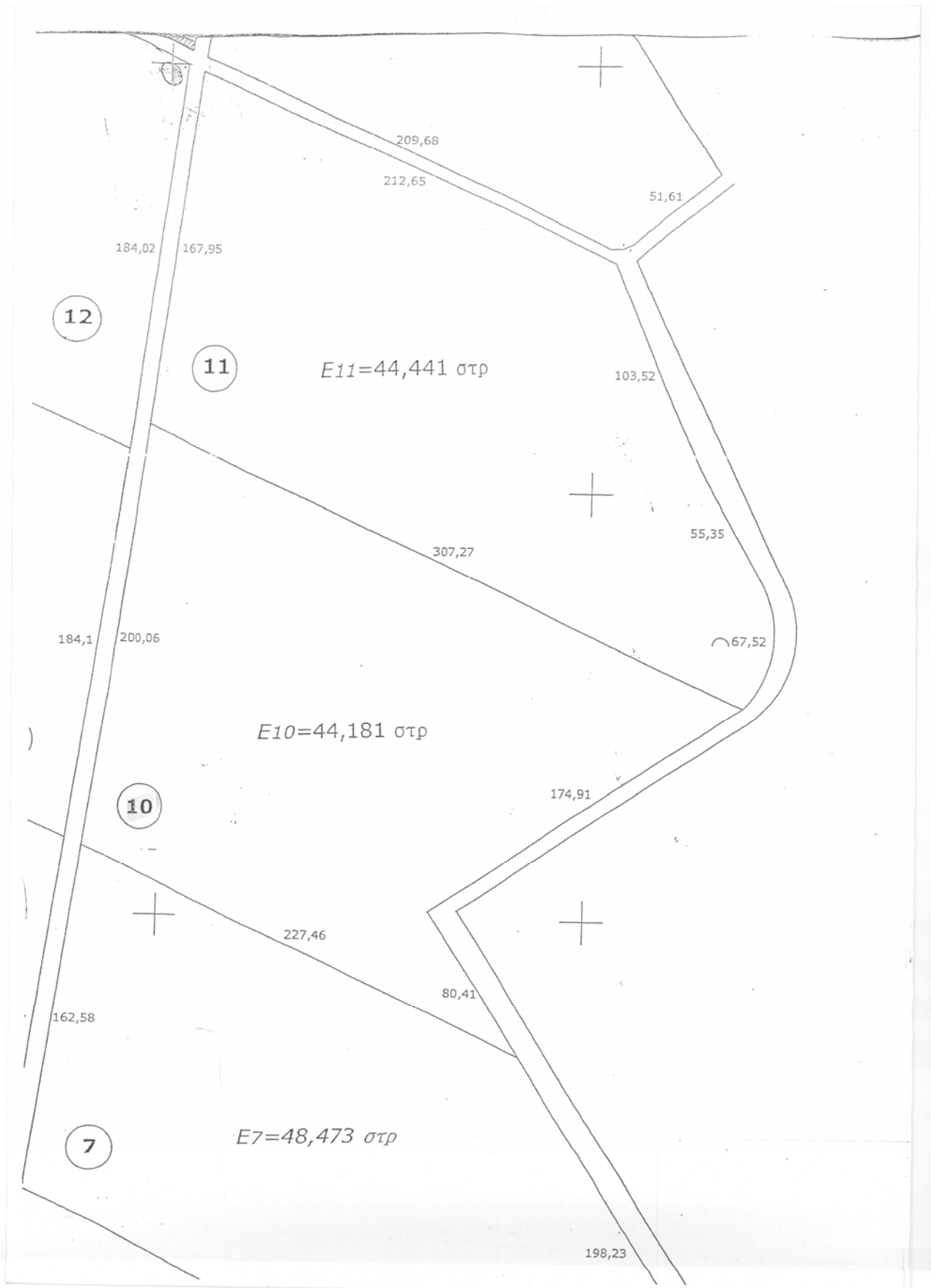

ΕΡΓΟΔΟΤΗΣ :

6

ΕΡΓΟ :

ΟΡΙΟΘΕΤΗΣΗ ΔΗΜΟΤΙΚΗΣ
ΕΚΤΑΣΗΣ

ΘΕΣΗ :

Δ.Δ. ΜΑΝΔΡΑΣ Δ.ΛΑΡΙΣΑΣ
ΘΕΣΗ ΖΕΥΓΑΡΟΛΙΒΑΔΟ

ΜΕΛΕΤΗΤΗΣ :

ΜΙΧΑΗΛ ΜΑΝΩΛΑΚΗΣ

ΘΕΜΑ ΣΧΕΔΙΟΥ :

ΤΟΠΟΓΡΑΦΙΚΟ ΔΙΑΓΡΑΜΜΑ

ΑΡΙΘΜΟΣ ΣΧΕΔΙΟΥ

T

ΚΛΙΜΑΚΑ

1:2000

ΧΡΟΝΟΣ ΜΕΛΕΤΗΣ

ΙΟΥΛΙΟΣ 2011

ΘΕΣΗ ΣΦΡΑΓΙΔΑΣ

ΘΕΩΡΗΣΕΙΣ

ΜΑΝΩΛΑΚΗΣ Γ. ΜΙΧΑΗΛ
ΤΟΠΟΓΡΑΦΟΣ ΜΗΧ/ΚΟΣ Τ.Ε.
ΚΟΥΤΣΟΧΕΡΟ ΛΑΡΙΣΑΣ
ΤΗΛ. 2410-821325 - ΚΙΝ. 6945-859502
Α.Φ.Μ. 115270048 Γ. ΔΟΥ ΛΑΡΙΣΑΣ

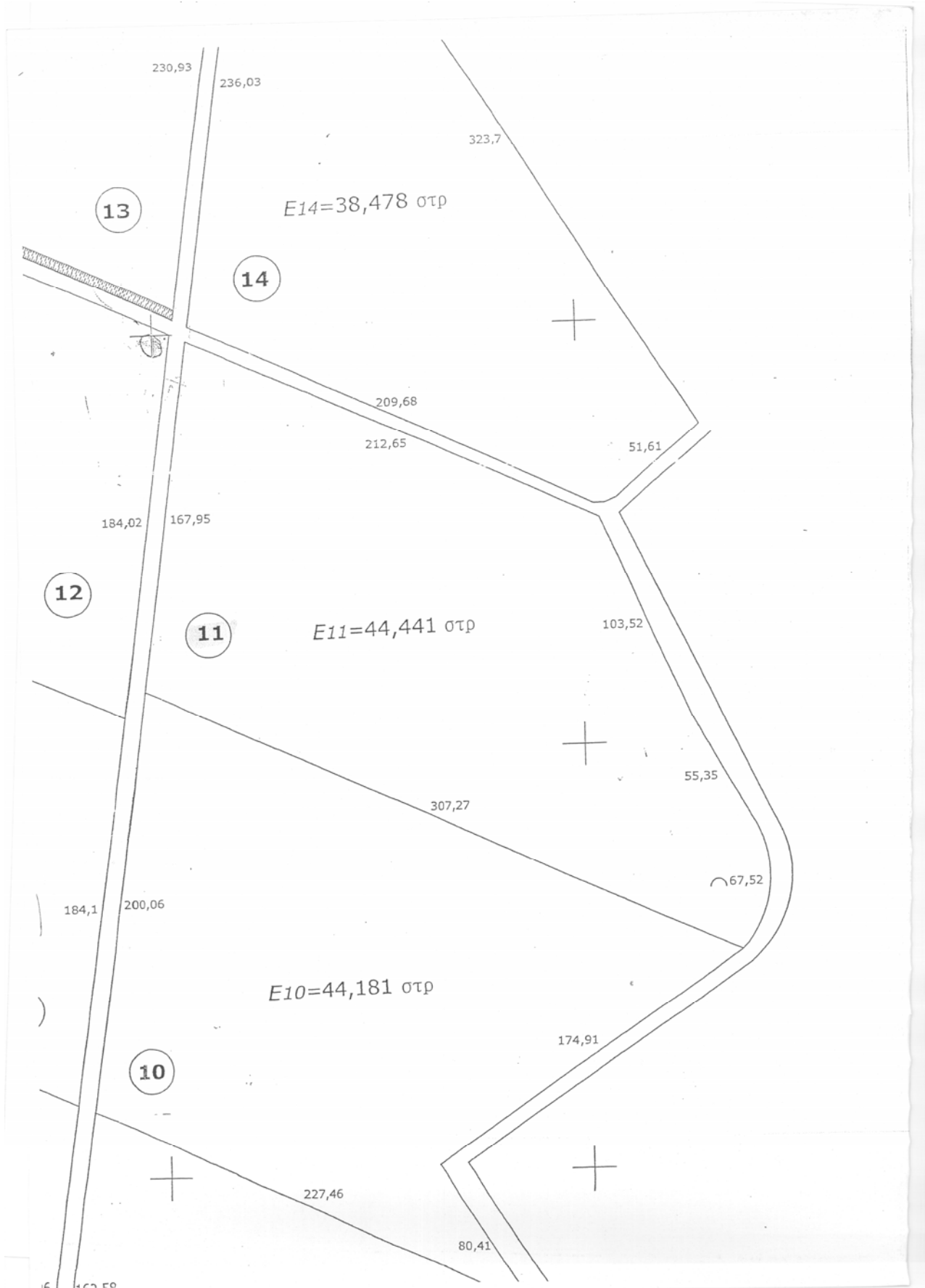

ΕΡΓΟΔΟΤΗΣ :

7

ΕΡΓΟ :

ΟΡΙΟΘΕΤΗΣΗ ΔΗΜΟΤΙΚΗΣ
ΕΚΤΑΣΗΣ

ΘΕΣΗ :

Δ.Δ. ΜΑΝΔΡΑΣ Δ.ΛΑΡΙΣΑΣ
ΘΕΣΗ ΖΕΥΓΑΡΟΛΙΒΑΔΟ

ΜΕΛΕΤΗΤΗΣ :

ΜΙΧΑΗΛ ΜΑΝΩΛΑΚΗΣ

ΘΕΜΑ ΣΧΕΔΙΟΥ :

ΤΟΠΟΓΡΑΦΙΚΟ ΔΙΑΓΡΑΜΜΑ

ΑΡΙΘΜΟΣ ΣΧΕΔΙΟΥ

T

ΚΛΙΜΑΚΑ

1:2000

ΧΡΟΝΟΣ ΜΕΛΕΤΗΣ

ΙΟΥΛΙΟΣ 2011

ΘΕΣΗ ΣΦΡΑΓΙΔΑΣ

ΜΑΝΩΛΑΚΗΣ Γ. ΜΙΧΑΗΛ
ΤΟΠΟΓΡΑΦΟΣ ΜΗΧΑΝΙΚΟΣ Τ.Ε.
ΚΟΥΤΣΟΧΕΡΟ / ΛΑΡΙΣΑΣ
ΤΗΛ. 2410-821325 - ΚΙΝ. 6945-859502
Α.Φ.Μ. 115270048 Γ. ΔΟΥ ΛΑΡΙΣΑΣ

ΘΕΩΡΗΣΕΙΣ

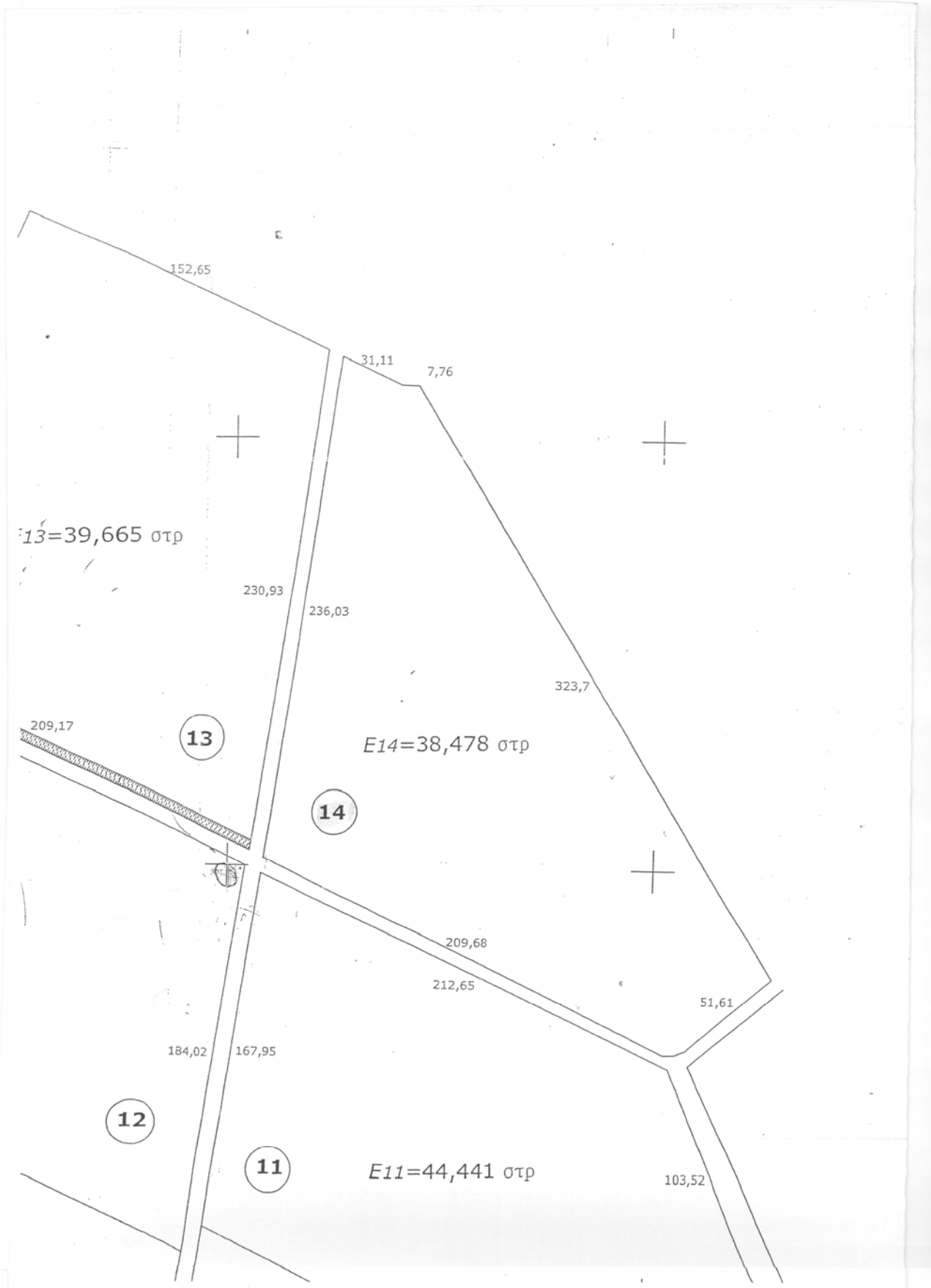

Βάτος κοιλάδας

8

ΑΝΑΔΑΣΜΟΣ ΑΠΟΣΠΑΣΜΑ ΚΤΗΜΑΤΟΛΟΓΙΚΟΥ ΠΙΝΑΚΟΣ ΔΙΑΝΟΜΗΣ ΤΟΥ ΑΓΡΟΚΤΗΜΑΤΟΣ "ΦΟΣΑΛΔΑ" κορφή 1966 ΑΝΑΔΑΣΜΟΣ

Αριθμ. οφείλου	Αριθμ. τεμαχίου	Έμβαδόν τεμαχίου		Ίδιοκτήτου			Αριθμ. οφείλου	Αριθμ. τεμαχίου	Έμβαδόν τεμαχίου		Ίδιοκτήτου		
		Στρώμ.	Μήτ. α	Επάνωρον	Όνομα πατρός	Όνομα πατρός			Στρώμ.	Μήτρα	Επάνωρον	Όνομα πατρός	Όνομα πατρός
		Πάνος 1 76 Πινακός Δια (044)							Πάνος 2				
		"Αμύλας ολόσσηνας 1							Αειβάσι Κοινόν				
		* Ίδιοκτησία (έκτός αναδασμού)											
2	761	✓	3 950	Αλεξέη	Αλένα ούρ. Δημ.	2	792	395	075			Κοινόν	
1	762	✓	3 240	Ετάσης Γεωργίου Γεωργίου		1	795	816	930			"	
1	763	✓	3 015	1/2 Άπορ. Κρητικός Ίδιον		3	805	180	630			"	
4				1/2 Άπορ. Κρητικός Ίδιον				806	240	360		"	
2	764	✓	4 770	Ετάσης Γεωργίου Αναστ.				807	105	450		"	
1	765	✓	1 900	Ρόνας Παναγιώτ. Γεωργ.				808	120	480		"	
1	766	✓	1 900	Ετάσης Αναστάσ. Κρητικός				809	120	480		"	
2	767	✓	3 800	Ετάσης Βασίλ. Γεωργίου					1867	210			
3	768	✓	3 800	Σαγρόση "Αρτα. Χαλκηνάγ.									
2	769	✓	2 682	Ηλεκτασίδη Γεωργ. Ίδιον								Πάνος 3	
2	770	✓	4 200	Ποδάρας Κων/νος Κρητικός								Κοινόν	
2	771	✓	4 025	Αλιγιάνης Ευμής Αρχαίος								Κοινόν	
2	772	✓	3 650	Βασιλίδης Γεωργίου Νικολάου				793	795	827		Κοινός	
1	773	✓	4 025	Ζέμιος Κων/νος Αρχαίος									
2	774	✓	4 560	Γεωργίου Δημήτρ. Κρητικός								Πάνος 4	
2	775	✓	4 950	Κουκαλίδης Γεωργ. Νικολ.								Υπερσον	
2	776	✓	3 920	Βασιλίδης Αθανάσι. Νικολάου								Ίδιοκτησία	
2	777	✓	3 300	Βασιλίδης Κρήτικός Νικολ.				794	30	045		Ελληνικόν Δημόσιον	
1	778	✓	3 660	Εταχοδής Κρητικός Δημ. τρ.				802	10	065		"	
2	779	✓	3 640	Τριτάσης Δημ. τρ. Ίδιον								"	
2	780	✓	2 992	Εταμουλάτης Αριστ. Βασίλ.								"	
2	781	✓	3 010	Ματασίτης Αδώνος Γεωργ.								Πάνος 5	
3	782	✓	3 160	Κηνοβγίδης Σαβρός Κρητικός								Υδρογαγειον	
3	783	✓	3 200	Σφέτας Παναγιώτ. Βιαν.								Κοινόν	
2	784	✓	3 225	Αρσενίου Αγγελος Δημ. τρ. I				796	0	400		Κοινόν	
3	785	✓	1 750	Εφέτας Γεωργίου Σμυιν.									
2	786	✓	1 500	Καγγώνη Όλγα ούρ. Αποστ.									
2	787	✓	3 930	Κηνοβγίδης Νικολ. Κρητικός									
2	788	✓	4 095	Πατρινάκης Νικολ. Αποστ.									
1	789	✓	4 095	Κρεμμύδας Βασίλ. Παναγ.									
2	790	✓	4 100	Ματασίτης Πασχάλ. Γεωργ.									
2	791	✓	4 500	Κουμαντανής Κων/νος Γεωργ.									
			120 262										

757 ΑΝ
1017 ΑΝ
*

977032.000

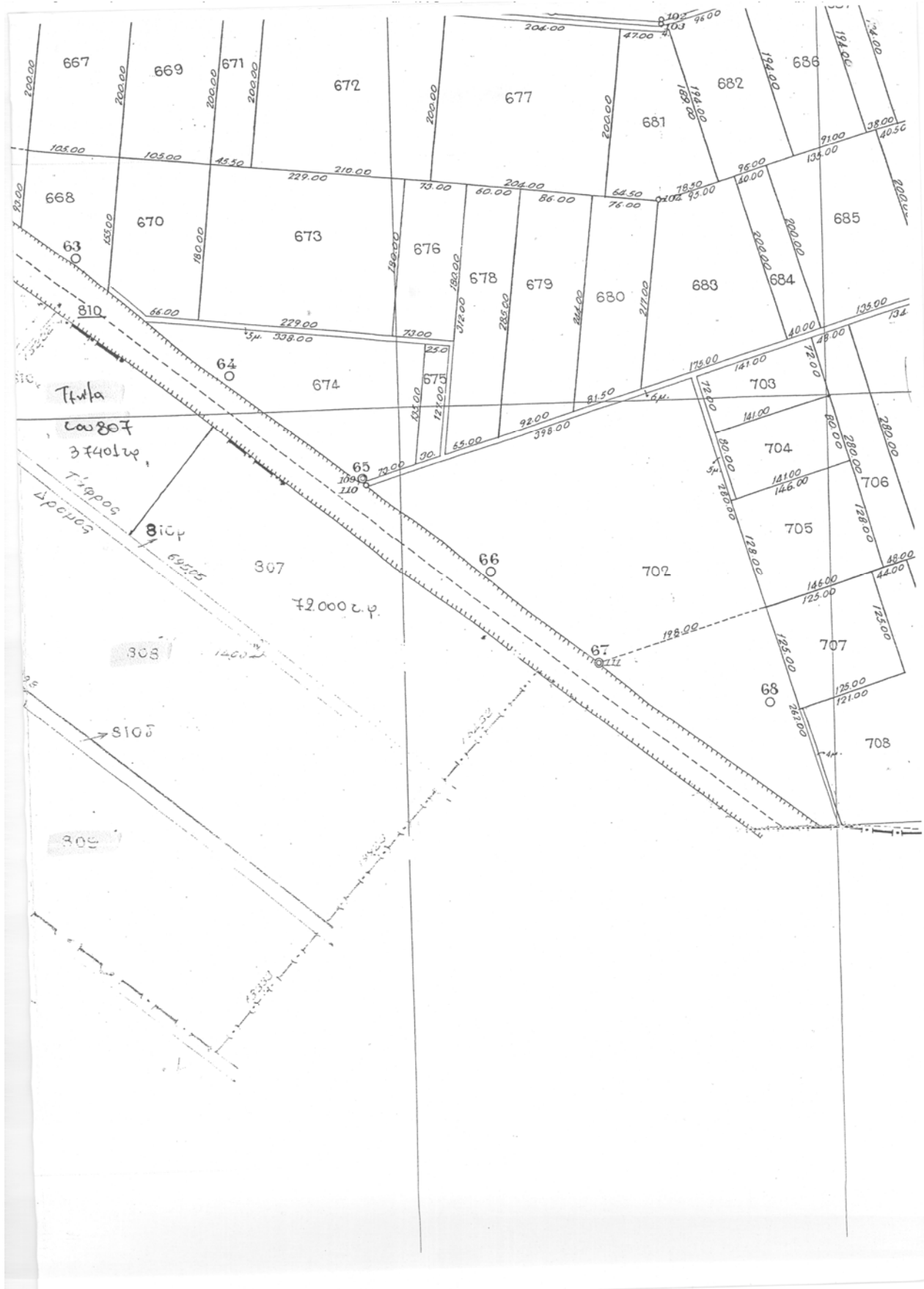

Συνολικός Πούτρο Διανομή 1961

10

αριθ. αγροτ.	Εμβαδο	Τοποθεσία Ριζοθήσι
10	1999 τμ	-L
11	2117 τμ	-K
12	2088 τμ	-K
13	2250 τμ	-K
48	1718 τμ	-K
49	2040 τμ	-K
50	1686 τμ	-K
51	1779 τμ	-K
52	1365 τμ	-K

Παραχώρηση 621
 ΔΕΥΑΛ χωρ
 βιολογικό 7223τμ

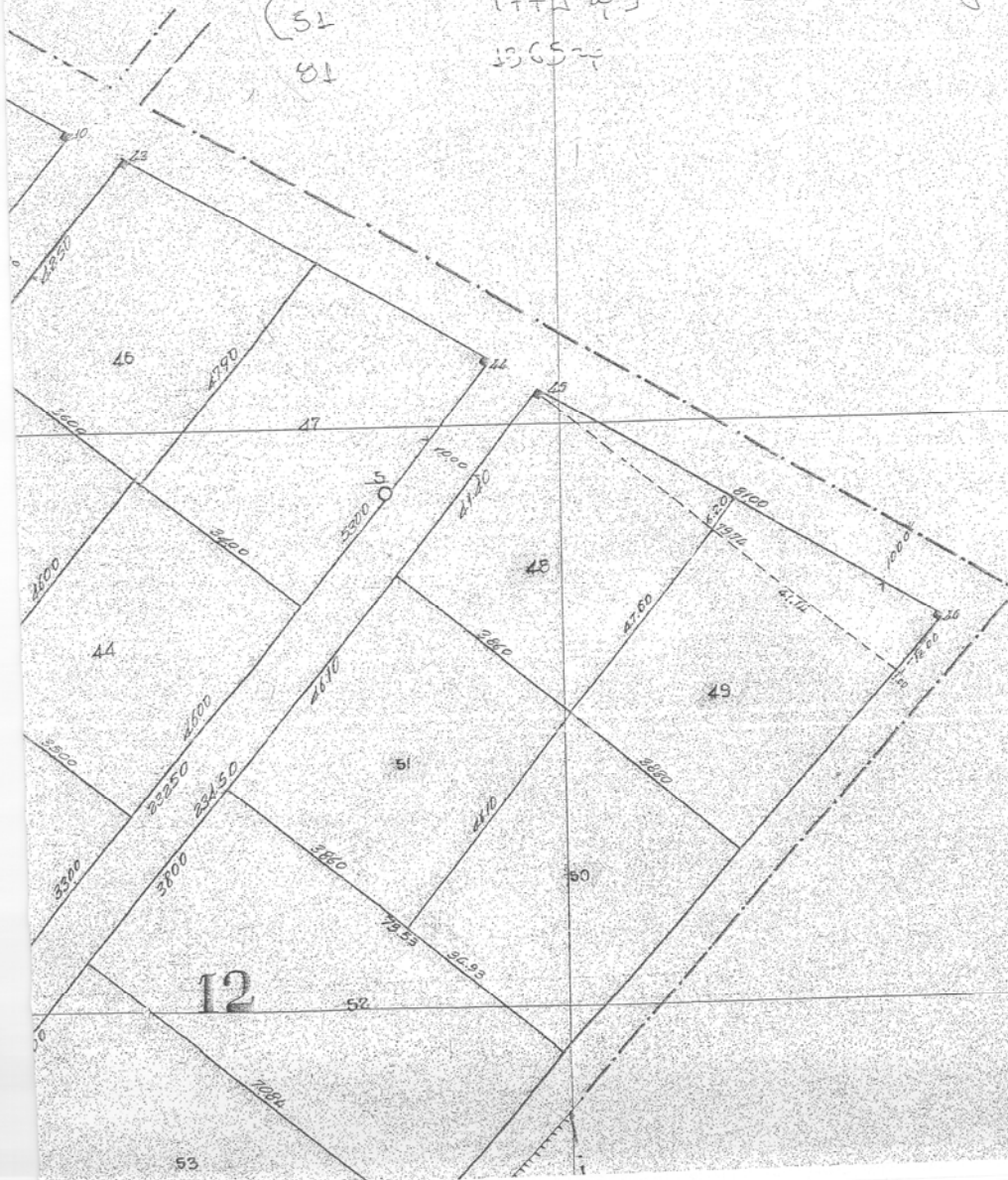

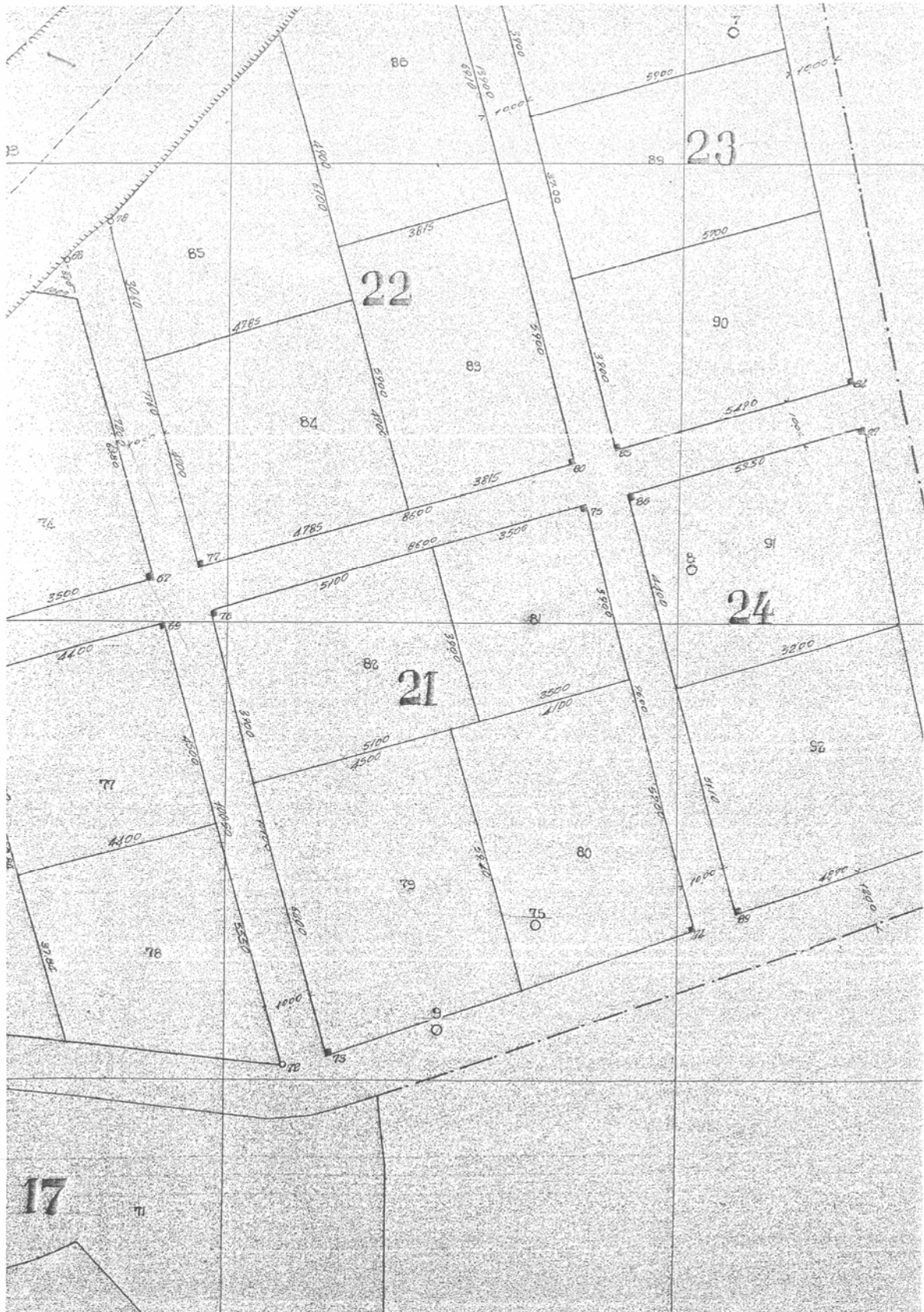



ΕΛΛΗΝΙΚΗ ΔΗΜΟΚΡΑΤΙΑ
ΔΗΜΟΣ ΛΑΡΙΣΑΙΩΝ
ΔΙΕΥΘΥΝΣΗ ΠΟΛΕΟΔΟΜΙΑΣ
ΤΜΗΜΑ ΤΟΠΟΓΡΑΦΙΚΩΝ ΚΑΙ ΠΟΛΕΟΔΟΜΙΚΩΝ ΕΦΑΡΜΟΓΩΝ

ΕΡΓΟ: ΤΟΠΟΓΡΑΦΙΚΗ ΑΠΟΤΥΠΩΣΗ ΥΦΙΣΤΑΜΕΝΗΣ
ΚΑΤΑΣΤΑΣΗΣ ΑΓΡΟΤΕΜΑΧΙΟΥ

ΘΕΣΗ: "ΚΟΜΨΑΛΙΑ" ΚΤΗΜΑΤΙΚΗΣ ΠΕΡΙΦΕΡΕΙΑΣ ΚΑΣΤΡΟΥ, ΤΟΠΙΚΗΣ
ΚΟΙΝΟΤΗΤΑΣ ΡΑΧΟΥΛΑΣ, ΔΗΜΟΤΙΚΗΣ ΕΝΟΤΗΤΑΣ ΚΟΙΛΑΔΟΣ, ΔΗΜΟΥ
ΛΑΡΙΣΑΙΩΝ

ΙΔΙΟΚΤΗΤΗΣ: ΔΗΜΟΣ ΛΑΡΙΣΑΙΩΝ

ΘΕΜΑ ΣΧΕΔΙΟΥ: ΤΟΠΟΓΡΑΦΙΚΟ
ΔΙΑΓΡΑΜΜΑ

ΑΡΙΘΜΟΣ
ΣΧΕΔΙΟΥ
01

ΚΛΙΜΑΚΑ
1:2000

ΧΡΟΝΟΣ ΜΕΛΕΤΗΣ : ΙΟΥΛΙΟΣ 2018

Ο ΣΥΝΤΑΞΑΣ

ΡΟΥΠΑΚΙΑΣ ΧΡΗΣΤΟΣ
ΑΓΡ. ΤΟΠΟΓΡΑΦΟΣ ΜΗΧΑΝΙΚΟΣ ΜΕ Β' ΒΑΘΜΟ

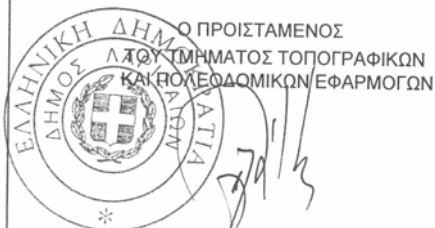

ΠΡΟΙΣΤΑΜΕΝΟΣ
ΤΜΗΜΑΤΟΣ ΤΟΠΟΓΡΑΦΙΚΩΝ
ΚΑΙ ΠΟΛΕΟΔΟΜΙΚΩΝ ΕΦΑΡΜΟΓΩΝ
ΠΑΛΛΑΣ ΠΑΝΑΓΙΩΤΗΣ
ΑΓΡ. ΤΟΠΟΓΡΑΦΟΣ ΜΗΧΑΝΙΚΟΣ ΜΕ Α' ΒΑΘΜΟ

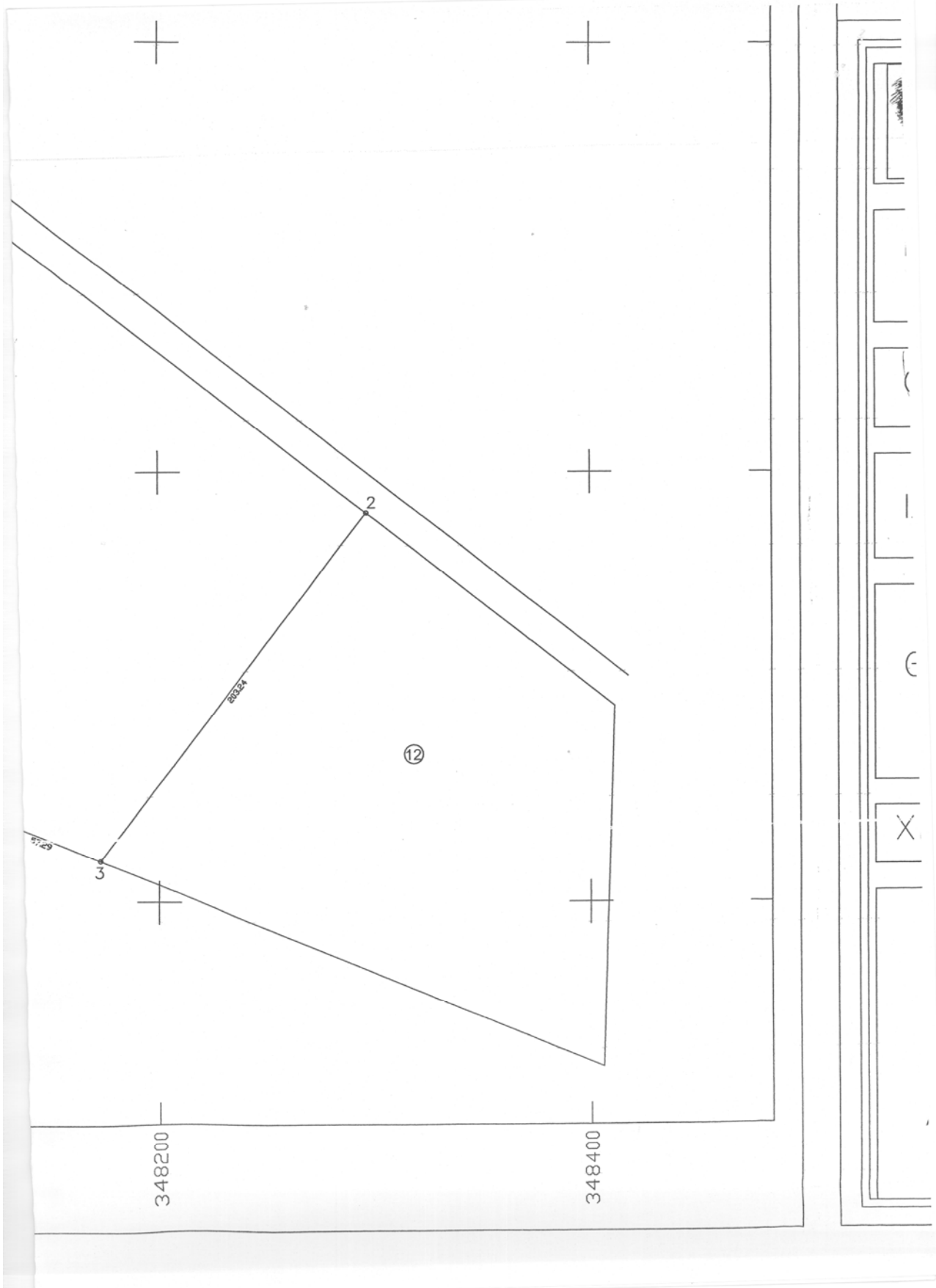

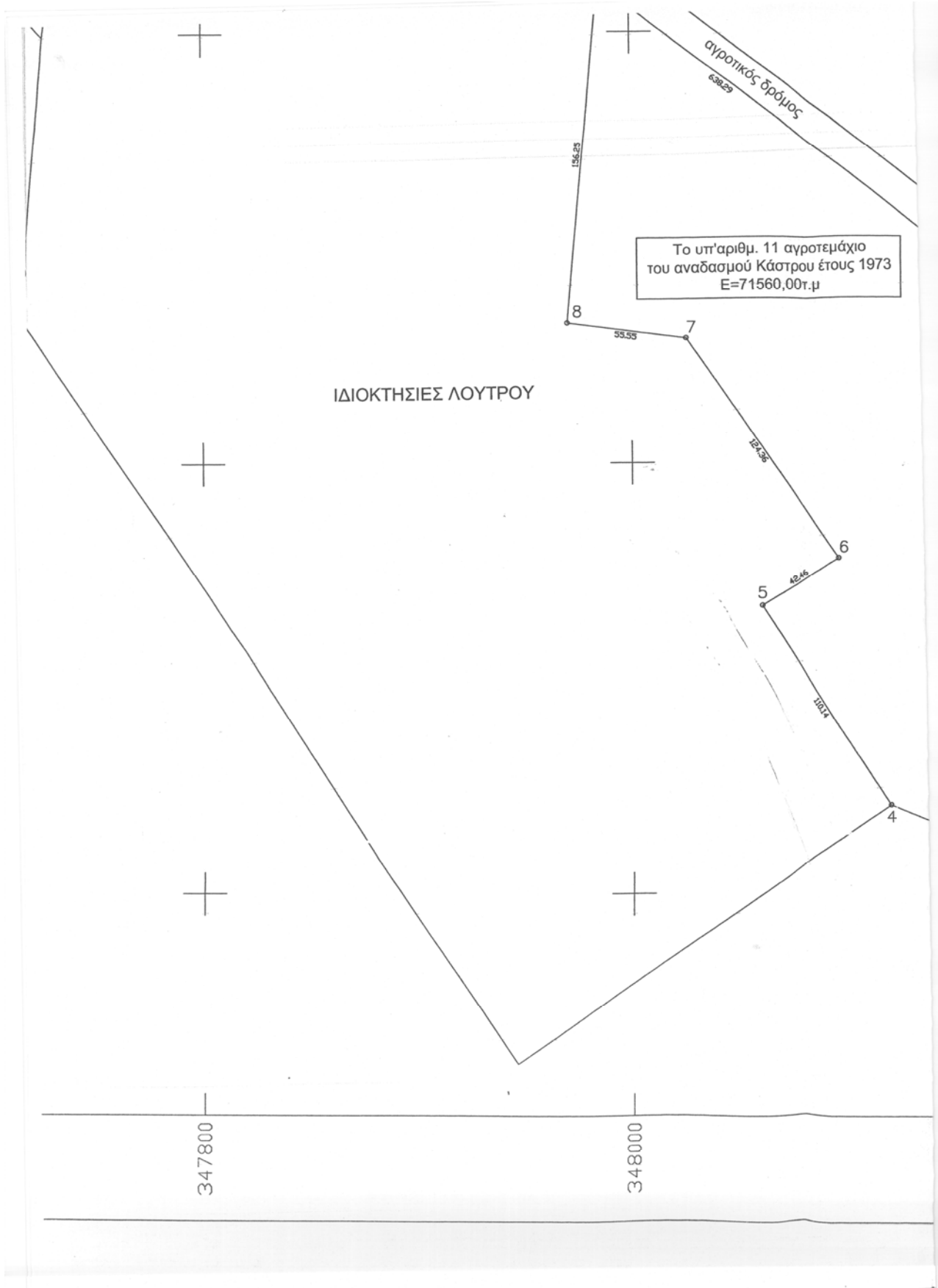



ΕΛΛΗΝΙΚΗ ΔΗΜΟΚΡΑΤΙΑ
ΔΗΜΟΣ ΛΑΡΙΣΑΙΩΝ
ΔΙΕΥΘΥΝΣΗ ΠΟΛΕΟΔΟΜΙΑΣ
ΤΜΗΜΑ ΤΟΠΟΓΡΑΦΙΚΩΝ ΚΑΙ ΠΟΛΕΟΔΟΜΙΚΩΝ
ΕΦΑΡΜΟΓΩΝ

ΕΡΓΟ: ΤΟΠΟΓΡΑΦΙΚΗ ΑΠΟΤΥΠΩΣΗ ΥΦΙΣΤΑΜΕΝΗΣ
ΚΑΤΑΣΤΑΣΗΣ ΑΓΡΟΤΕΜΑΧΙΟΥ

ΘΕΣΗ: "ΛΙΒΑΔΙ Δ" ΚΤΗΜΑΤΙΚΗΣ ΠΕΡΙΦΕΡΕΙΑΣ ΡΑΧΟΥΛΑΣ, ΔΗΜΟΤΙΚΗΣ
ΕΝΟΤΗΤΑΣ ΚΟΙΛΑΔΟΣ, ΔΗΜΟΥ ΛΑΡΙΣΑΙΩΝ

ΙΔΙΟΚΤΗΤΗΣ: ΤΟΠΙΚΗ ΚΟΙΝΟΤΗΤΑ ΡΑΧΟΥΛΑΣ
ΔΗΜΟΥ ΛΑΡΙΣΑΙΩΝ

ΘΕΜΑ ΣΧΕΔΙΟΥ: **ΤΟΠΟΓΡΑΦΙΚΟ
ΔΙΑΓΡΑΜΜΑ**

ΑΡΙΘΜΟΣ
ΣΧΕΔΙΟΥ
01

ΚΛΙΜΑΚΑ
1:2000

ΧΡΟΝΟΣ ΜΕΛΕΤΗΣ : ΙΟΥΝΙΟΣ 2014

Ο ΣΥΝΤΑΞΑΣ

ΡΟΥΠΑΚΙΑΣ ΧΡΗΣΤΟΣ
ΑΓΡ. ΤΟΠΟΓΡΑΦΟΣ ΜΗΧΑΝΙΚΟΣ ΜΕ Ε' ΒΑΘΜΟ

Ο ΠΡΟΪΣΤΑΜΕΝΟΣ
ΤΟΥ ΤΜΗΜΑΤΟΣ ΤΟΠΟΓΡΑΦΙΚΩΝ
ΚΑΙ ΠΟΛΕΟΔΟΜΙΚΩΝ ΕΦΑΡΜΟΓΩΝ

ΠΑΛΛΑΣ ΠΑΝΑΓΙΩΤΗΣ
ΑΓΡ. ΤΟΠΟΓΡΑΦΟΣ ΜΗΧΑΝΙΚΟΣ ΜΕ Β' ΒΑΘΜΟ

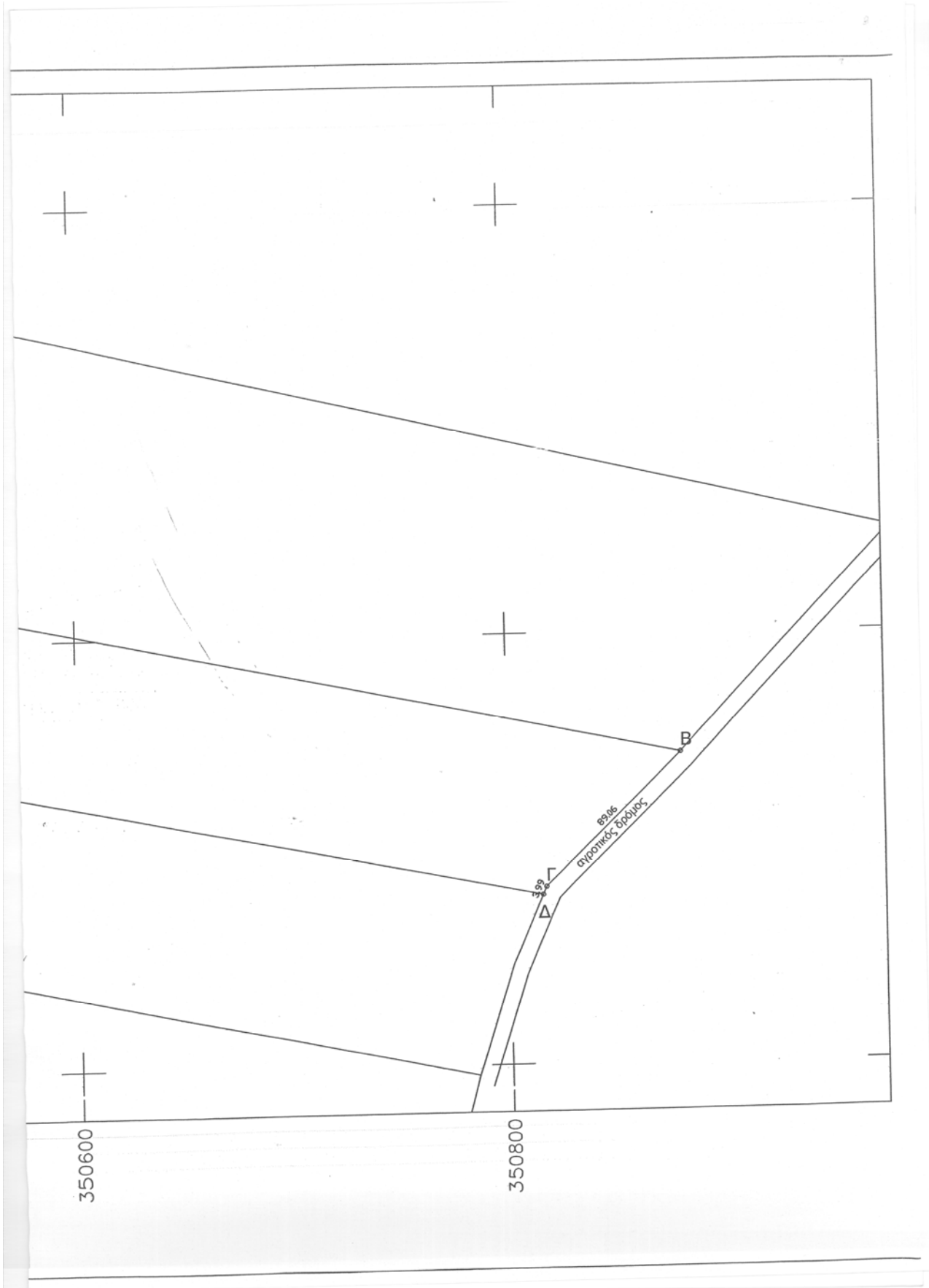

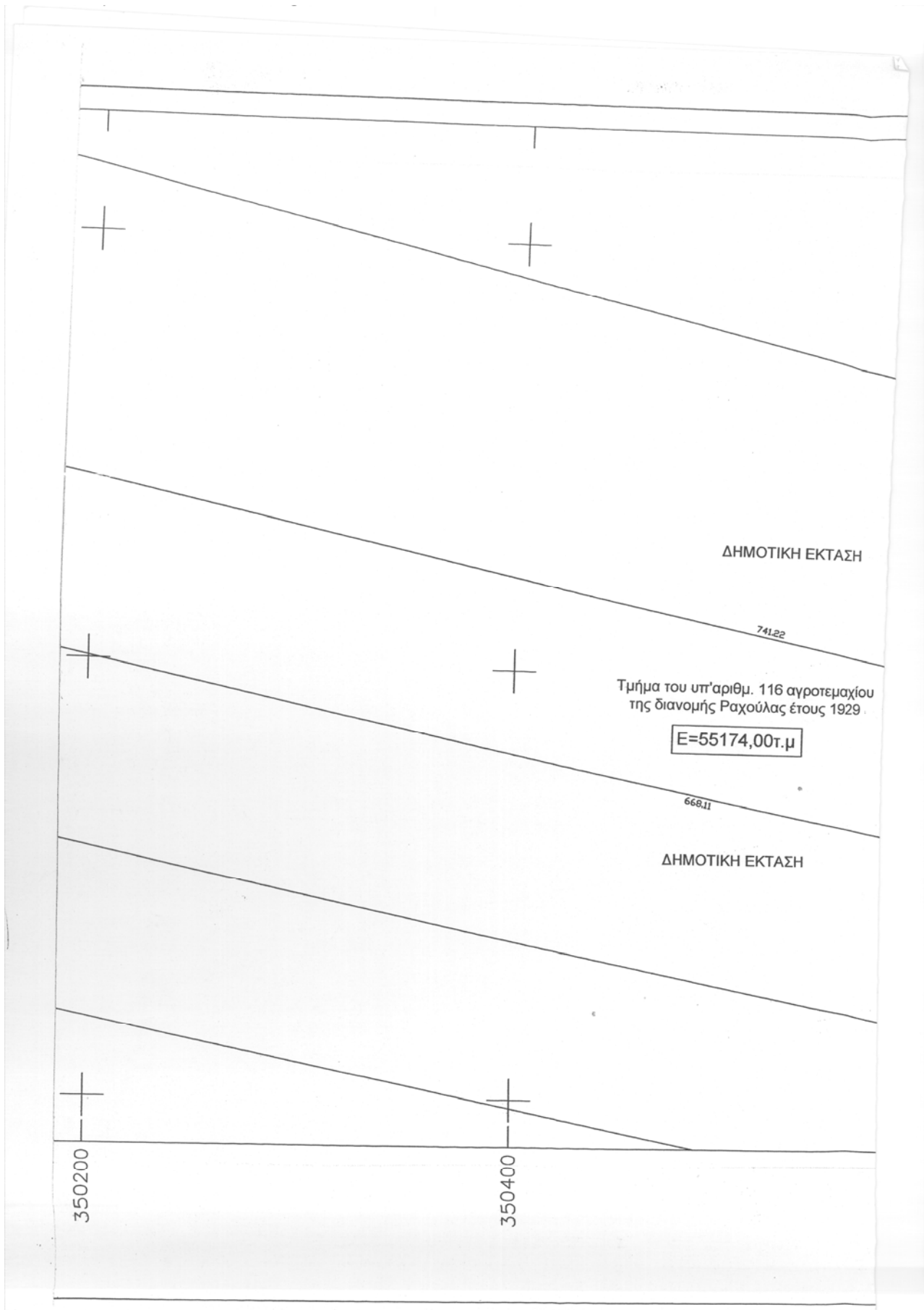

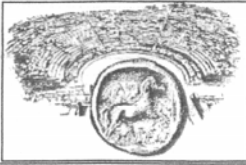

ΕΛΛΗΝΙΚΗ ΔΗΜΟΚΡΑΤΙΑ
ΔΗΜΟΣ ΛΑΡΙΣΑΙΩΝ
ΔΙΕΥΘΥΝΣΗ ΠΟΛΕΟΔΟΜΙΑΣ
ΤΜΗΜΑ ΤΟΠΟΓΡΑΦΙΚΩΝ ΚΑΙ ΠΟΛΕΟΔΟΜΙΚΩΝ
ΕΦΑΡΜΟΓΩΝ

13

ΕΡΓΟ: ΤΟΠΟΓΡΑΦΙΚΗ ΑΠΟΤΥΠΩΣΗ ΥΦΙΣΤΑΜΕΝΗΣ
ΚΑΤΑΣΤΑΣΗΣ ΑΓΡΟΤΕΜΑΧΙΟΥ

ΘΕΣΗ: "ΡΙΖΟ Ε2" ΚΤΗΜΑΤΙΚΗΣ ΠΕΡΙΦΕΡΕΙΑΣ ΕΛΕΥΘΕΡΩΝ, ΔΗΜΟΤΙΚΗΣ
ΕΝΟΤΗΤΑΣ ΚΟΙΛΑΔΑΣ, ΔΗΜΟΥ ΛΑΡΙΣΑΙΩΝ

ΙΔΙΟΚΤΗΤΗΣ: ΤΟΠΙΚΗ ΚΟΙΝΟΤΗΤΑ ΕΛΕΥΘΕΡΩΝ,
ΔΗΜΟΥ ΛΑΡΙΣΑΙΩΝ

ΘΕΜΑ ΣΧΕΔΙΟΥ: **ΤΟΠΟΓΡΑΦΙΚΟ
ΔΙΑΓΡΑΜΜΑ**

ΑΡΙΘΜΟΣ
ΣΧΕΔΙΟΥ
01

ΚΛΙΜΑΚΑ
1:2000

ΧΡΟΝΟΣ ΜΕΛΕΤΗΣ : ΙΟΥΝΙΟΣ 2014

Ο ΣΥΝΤΑΞΑΣ

ΡΟΥΠΑΚΙΑΣ ΧΡΗΣΤΟΣ
ΑΓΡ. ΤΟΠΟΓΡΑΦΟΣ ΜΗΧΑΝΙΚΟΣ ΜΕ Ε' ΒΑΘΜΟ

Ο ΠΡΟΙΣΤΑΜΕΝΟΣ
ΤΟΥ ΤΜΗΜΑΤΟΣ ΤΟΠΟΓΡΑΦΙΚΩΝ
ΚΑΙ ΠΟΛΕΟΔΟΜΙΚΩΝ ΕΦΑΡΜΟΓΩΝ

ΠΑΛΛΑΣ ΠΑΝΑΓΙΩΤΗΣ
ΑΓΡ. ΤΟΠΟΓΡΑΦΟΣ ΜΗΧΑΝΙΚΟΣ ΜΕ Β' ΒΑΘΜΟ

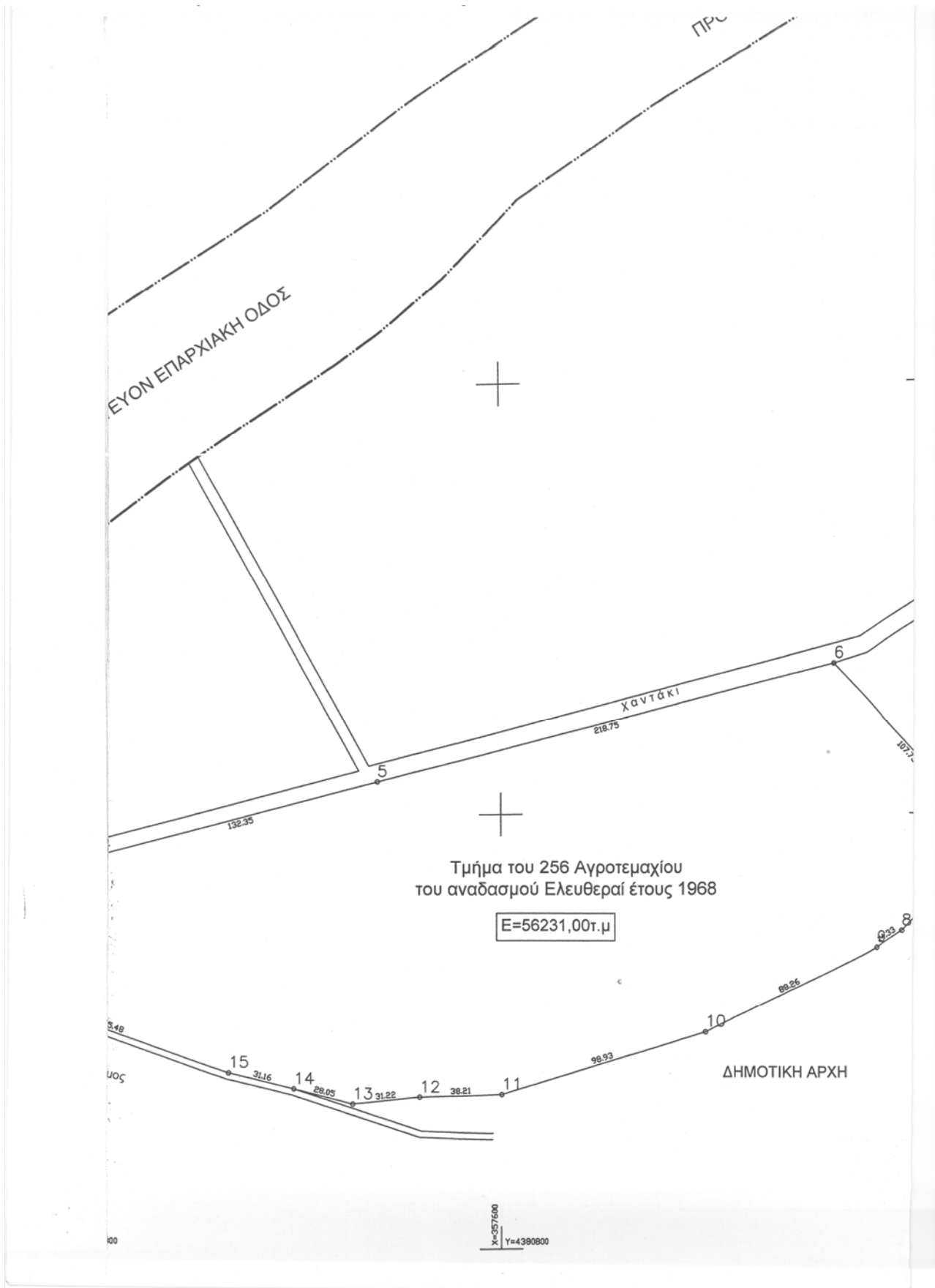



ΕΛΛΗΝΙΚΗ ΔΗΜΟΚΡΑΤΙΑ
ΔΗΜΟΣ ΛΑΡΙΣΑΙΩΝ
ΔΙΕΥΘΥΝΣΗ ΠΟΛΕΟΔΟΜΙΑΣ
ΤΜΗΜΑ ΤΟΠΟΓΡΑΦΙΚΩΝ ΚΑΙ ΠΟΛΕΟΔΟΜΙΚΩΝ
ΕΦΑΡΜΟΓΩΝ

14

ΕΡΓΟ: ΤΟΠΟΓΡΑΦΙΚΗ ΑΠΟΤΥΠΩΣΗ ΥΦΙΣΤΑΜΕΝΗΣ
ΚΑΤΑΣΤΑΣΗΣ ΑΓΡΟΤΕΜΑΧΙΟΥ

ΘΕΣΗ: "ΣΚΟΤΩΜΕΝΑ" ΚΤΗΜΑΤΙΚΗΣ ΠΕΡΙΦΕΡΕΙΑΣ ΕΛΕΥΘΕΡΩΝ, ΔΗΜΟΤΙΚΗΣ
ΕΝΟΤΗΤΑΣ ΚΟΙΛΑΔΑΣ, ΔΗΜΟΥ ΛΑΡΙΣΑΙΩΝ

ΙΔΙΟΚΤΗΤΗΣ: ΤΟΠΙΚΗ ΚΟΙΝΟΤΗΤΑ ΕΛΕΥΘΕΡΩΝ
(ΣΧΟΛΙΚΟ), ΔΗΜΟΥ ΛΑΡΙΣΑΙΩΝ

ΘΕΜΑ ΣΧΕΔΙΟΥ: ΤΟΠΟΓΡΑΦΙΚΟ
ΔΙΑΓΡΑΜΜΑ

ΑΡΙΘΜΟΣ
ΣΧΕΔΙΟΥ
01

ΚΛΙΜΑΚΑ
1:2000

ΧΡΟΝΟΣ ΜΕΛΕΤΗΣ : ΙΟΥΝΙΟΣ 2014

Ο ΣΥΝΤΑΞΑΣ

ΡΟΥΠΑΚΙΑΣ ΧΡΗΣΤΟΣ
ΑΓΡ. ΤΟΠΟΓΡΑΦΟΣ ΜΗΧΑΝΙΚΟΣ ΜΕ Ε' ΒΑΘΜΟ

Ο ΠΡΟΪΣΤΑΜΕΝΟΣ
ΤΟΥ ΤΜΗΜΑΤΟΣ ΤΟΠΟΓΡΑΦΙΚΩΝ
ΚΑΙ ΠΟΛΕΟΔΟΜΙΚΩΝ ΕΦΑΡΜΟΓΩΝ

ΠΑΛΛΑΣ ΠΑΝΑΓΙΩΤΗΣ
ΑΓΡ. ΤΟΠΟΓΡΑΦΟΣ ΜΗΧΑΝΙΚΟΣ ΜΕ Β' ΒΑΘΜΟ

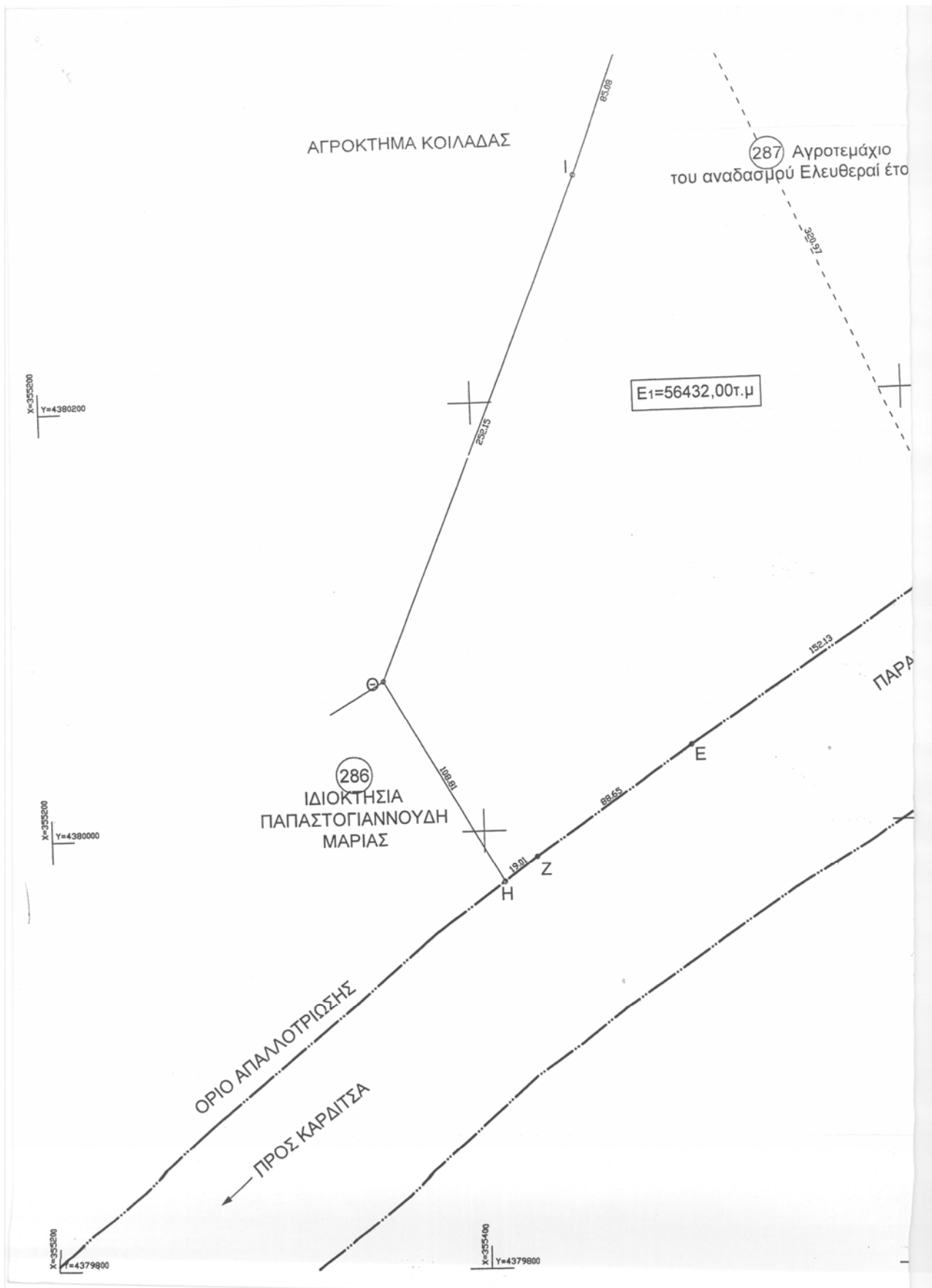

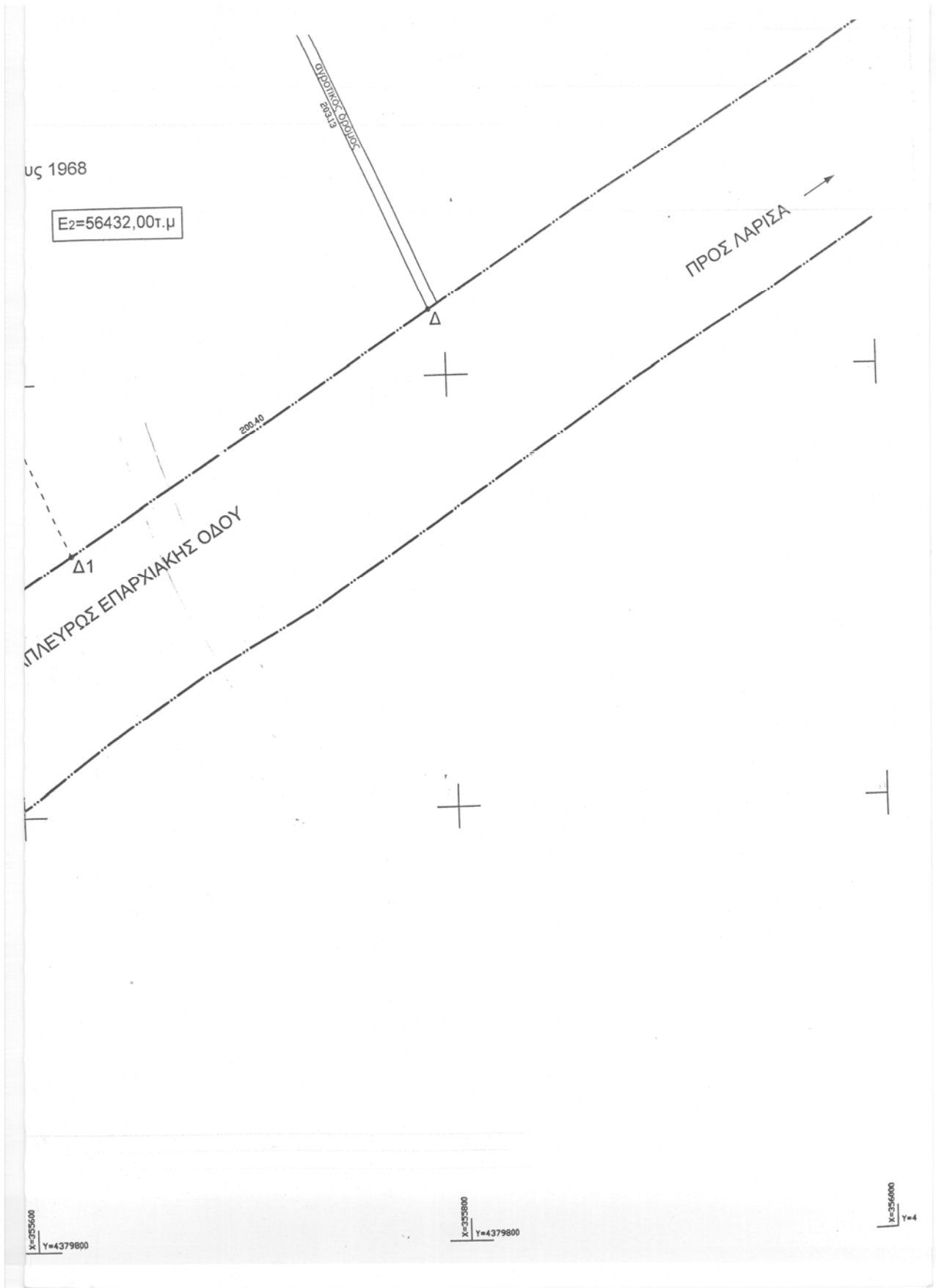

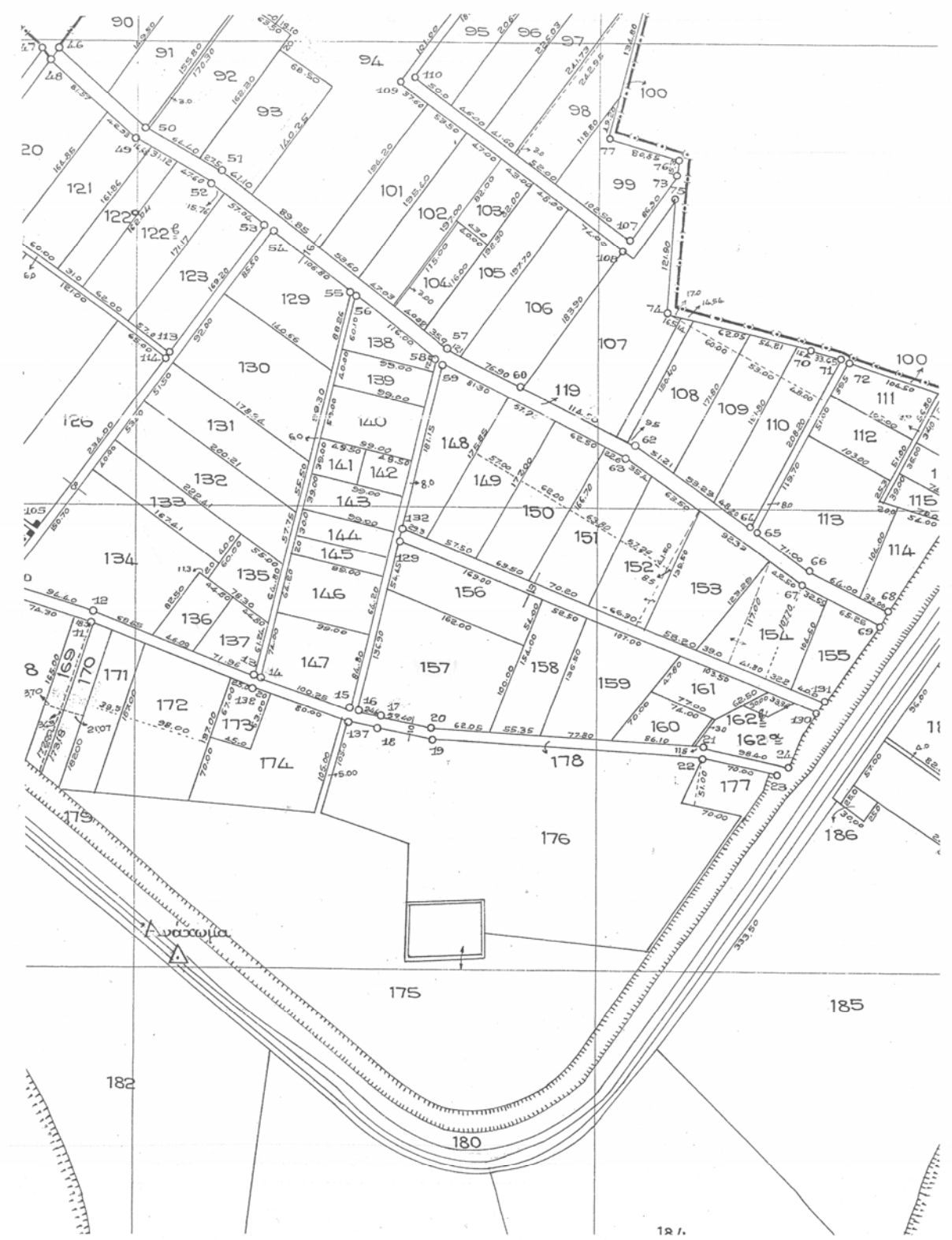

ΓΕΩΤΕΜΑΧΙΟ

ΕΜΒΑΔΟΝ ΤΙΤΛΟΥ:	ΕΜΒΑΔΟΝ: 47.874 τ.μ.		
ΔΙΕΥΘΥΝΣΗ	ΘΕΣΗ ΕΓΡΙ ΜΠΟΥΤΖΑΚΙ	ΤΚ 41500	ΔΗΜΟΣ/ΚΟΙΝΟΤΗΤΑ ΓΙΑΝΝΟΥΛΗΣ
ΠΕΡΙΓΡΑΦΗ:			

ΑΡΧΙΚΕΣ ΕΓΓΡΑΦΕΣ

Οι αρχικές εγγραφές των οποίων δεν αμφισβητείται η ακρίβεια μέσα στη νόμιμη αποκλειστική προθεσμία που ορίζεται στις διατάξεις του άρθρου 6 του ν. 2664/1998, καθίστανται αριστικές και παράγουν σιλόχητο τεκμήριο υπέρ των φερομένων με αυτές ως δικαιούχων για τα δικαιώματα στα οποία αυτές αφορούν. Οι διατάξεις των άρθρων 255 έως 263 και 270 ΑΚ αυτές εφαρμόζονται αναλόγως και για την ανωτέρω προθεσμία (άρθ. 6 & 7 του Ν.2664/98). Η αποκλειστική προθεσμία αρχίζει από τη δημοσίευση στην Εφημερίδα της Κυβερνήσεως της απόφασης, ως αρμόδια εκδίδεται κατά την κείμενη νομοθεσία, για την έναρξη ισχύος του Κτηματολογίου στην κάθε κτηματογραφημένη περιοχή.

ΚΥΡΙΟΤΗΤΑ

ΠΛΗΡΗΣ	ΚΥΡΙΟΣ	(ΠΟΣΟΣΤΟ:100/100)
Επωνυμία Νομικού Προσώπου:	ΔΗΜΟΣ ΓΙΑΝΝΟΥΛΗΣ	
Είδος Νομικού Προσώπου:	ΟΡΓΑΝΙΣΜΟΣ ΤΟΠΙΚΗΣ ΑΥΤΟΔΙΟΙΚΗΣΗΣ ΓΙΑΝΝΟΥΛΗ	Α.Φ.Μ.:099276367
Έδρα:		
Πράξη Σύνταξης & Ημέρ/νια Δημοσίευσης		
Αιτία/-ες Κτήσης:	ΧΡΗΣΙΚΤΗΣΙΑ	



ΣΤΑΜΑΤΙΑ ΤΖΗΛΙΑΛΗ